

小 浜 線

obama line free magazine

鉄 道 で ゆ く 若 狭 路 の ま ち

カメラ女子がいく、
小浜線の旅。

2014
vol. 01
SUMMER
TAKE FREE

JR 東美浜
ひがしみなま Higashi-Minama
← あわの Am300 →
みはま Am300 →

上4両限界

小浜線でいく、 若狭路のまち。

小浜線は、敦賀から東舞鶴までを結ぶ全長84.3kmの路線です。海に沿って走る電車の窓からは、若狭の海の風景を思う存分眺めることができ、上中駅周辺では、どこまでも続く緑の田園と山の景色が堪能できます。

この線路は多くの海水浴場や三方五湖、国宝明通寺、名勝蘇洞門などの観光地を通り、観光路線としての楽しみもあります。また、その一方で沿線の通勤・通学路線として多くの地元住民に親しまれています。

旅の目的地へ向かう手段は様々ですが、電車ならではの楽しみ方が、実はまだまだ沢山あるはず。ローカル線にゆられて若狭のまちをのんびりゆつたりとめぐる旅、そこにはきっと素敵な出会いがあるでしょう。

O b a m a L i n e

c o n t e n t s

特集 カメラ女子がいく小浜線の旅…03

Scenary 車窓からの風景…07

Station 駅の床屋さん？床屋さんの駅？…09

Obama Line Gourmet 駅グルメ [tea+honey] …11

Event Guide 秋の若狭路イベントガイド…12

Map 小浜線路線マップ…13

敦賀駅



二人でいっぱい話しながら行けるのも電車の旅のよいところ。



敦賀駅交流施設 オルパーク

待ち合わせ場所は、現在駅周辺整備中の敦賀駅に新しくできた交流施設「オルパーク」。1909年に建てられた当時の敦賀駅舎をイメージして、吹き抜けを挟んで2つの建物があるようなデザインが特徴で、それぞれコンシェルジュのいる待ち合わせスペースと、お土産やお弁当などが買える店舗スペースに分かれています。

瓜割の滝の最寄り駅、上中駅までの切符を買い、改札を通過して一番最初の1番ホームが小浜線の発着場所。ホームまでは階段を昇りますが、バリアフリー工事により今はエレベーターも備え付けられているのでお年寄りや体の不自由な人でも安心です。

2両編成の電車にゆられ、小浜線の旅の始まりです。

旅の始まりは敦賀から。

カメラ女子がいく 小浜線の旅

カメラが趣味の仲良し女子二人。ステキな景色をもとめて二人でよく撮影旅行に出掛けます。今日は小浜線に乗って、敦賀から若狭町の瓜割の滝まで行くことにしました。



Train Trip
Obama Line 敦賀～上中
瓜割の滝

瓜割の滝



冷たい水に癒されながら神秘的な滝の風景にシャッターを切る二人でした。



冷たい水に癒される! miyoyon



差し込む光が幻想的! ayaka

miyoyon 敦賀出身
21歳 看護師
OLYMPUS PEN Light E-PL3
自然を撮るのが好きです。



こんな写真が撮れました。

ayaka 敦賀在住
21歳 会社員
canon EOS kiss X-5
好きなモノを好きな瞬間に
撮っています。

冷たい水でリフレッシュ!

上中駅から自転車をのんびり走らせて、瓜割の滝のある若狭瓜割名水公園に到着。駐車場には名水100選にも選ばれている水をもとめる人が次から次へやって来ます。ここで自転車を降り、天徳寺境内の奥に位置する滝まで歩きます。緑に覆われた細い道を滝へと進むと、ひんやりと冷たい空気に包まれ、サイクリングでかいた汗がすっと引くのがわかります。



上中駅



のどかないなが道をサイクリング。風を切って走るのがきもちイイ。

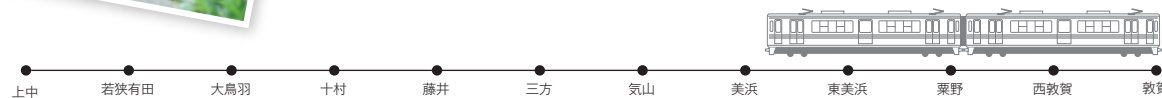

レンタサイクルのお問合せ
JR上中駅 (0770-62-0013)
利用時間 / 7:00~18:00
料金 / 1回300円
定休日 / 無休

上中駅からレッツ!サイクリング
敦賀から約40分、流れる景色を眺めながら楽しくおしゃべりしていたら、あつという間に目的の上中駅に到着しました。駅舎は2005年に改築され、福井県内の駅で最初にエレベーターが設置されたそうです。
改札を出てすぐの場所でレンタサイクルを借り、目指す瓜割の滝までレッツ!サイクリング。滝までは国道をまっすぐ向かうルートもありますが、景色も楽しみなが行きたいので少しだけ回り道。といっても滝までは10分ぐらいで着いてしまいます。道端に咲くいろいろな花をカメラに納めながら風を切って進みます。



06 小浜市街



07 蒼島



05 大鳥羽付近の田園



02 野坂山



01 敦賀市街

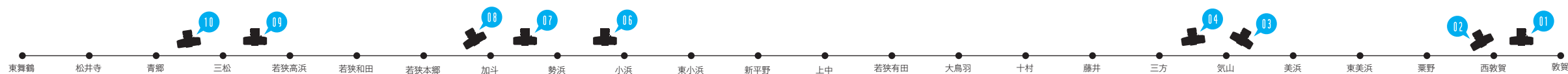

08 長井浜海水浴場付近



09 若宮海水浴場付近



10 青葉山



03 久々子湖(三方五湖)



04 三方湖(三方五湖)

Obama Line Scenario 車窓からの風景

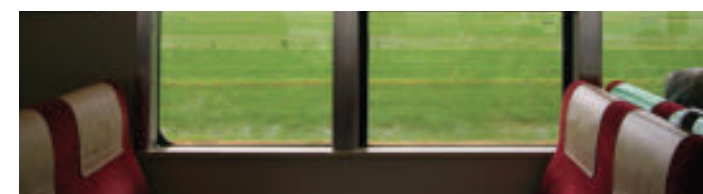

自然豊かな若狭を走る小浜線は、若狭湾と三方五湖、そして野坂山や青葉山などの海と山と湖の変化に富んだ景色が車窓からも楽しめます。

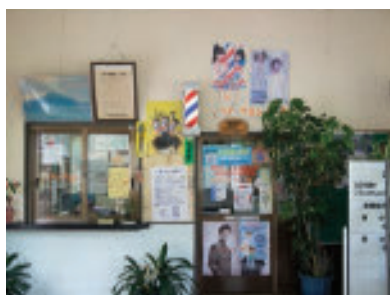
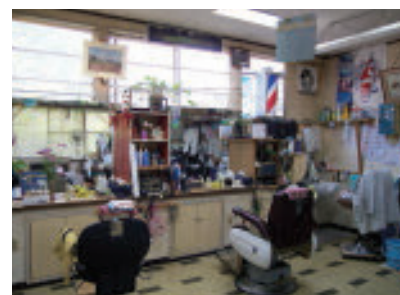

真っ白にペンキ塗りされた昔ながらの木造駅舎の入口に、よく床屋さんで見かける赤と白と青のクルクル回る看板。初めて来たら、誰でもそこが駅なのか床屋なのか、瞬考えてしまう不思議な風景です。

塚本久夫さんと妻の朝子さんは、1995年から加斗駅の駅舎内で理髪店を営みながら駅の管理を続けています。加斗駅は旧国鉄時代の1964年に無人駅になり、当時駅の向かいで理髪店をしていた塚本さんは、ボランティアで駅の清掃を行っていました。そうするうちに今度は塚本さんの理髪店が立ち退くことになり、それを惜しむ地区住民の方や駅の方との縁もあって、今の駅舎で営業するようになったそうです。

塚本さんご夫婦は、毎朝7時過ぎに駅にやって来て、電車を利用する中学生や高校生を見送り、待合室やホーム、トイレを見回って清掃や花を飾るのが日課。理髪店が休みでも駅の業務のため365日毎日通い続けます。「お客さんは昔から馴染みの年配の方ばかりになりましたが、来てくれる限りは続けた」と利夫さん。「飾った花をほめてもらったり、いろいろな人と話すのが楽しい」と朝子さんも話してくれました。

駅の床屋さん？
床屋さんの駅？

Station
Obama Line





若狭路恐竜展2014

10月4日(土)～11月16日(日) 場所／美浜町総合体育館

福井県立恐竜博物館のコレクションが、嶺南で初公開されます。常設展では見ることができない「スコミス」をはじめ、24体の全身骨格標本や本物の化石等、大迫力の恐竜展です。この秋、嶺南で恐竜の歴史や進化の謎を体感しよう!

入場料金 一般／500円 高校生・大学生／350円 小学生・中学生／250円 幼児・高齢者(70歳以上)／無料
開場時間 9:30～16:30(入場は16:00まで)

🚗最寄駅:美浜駅タクシー8分

■若狭路恐竜展2014実行委員会 0776-20-0227

小浜線で行こう

秋の若狭路イベントガイド

Event Guide Obama Line

氣比神宮例祭・敦賀まつり

9月2日(火)、3日(水)、4日(木)、7日(日) 場所／敦賀市中心市街地(氣比神宮周辺)



北陸随一のイベントである「敦賀まつり」。市民総参加のもと、神輿や勇壮な6基の山車(やま)が市内を練り歩きます。趣向を凝らしたお祭り広場やカーニバル大行進、民謡踊りの夕べも見ものです。街はまさに祭り一色に染まります。

🚗最寄駅:JR敦賀駅徒歩15分

■敦賀まつり振興協議会 0770-22-8122

第5回 若狭町まつり

9月14日(日) 場所／縄文ロマンパーク(若狭町島浜)



町制10周年特別企画「若狭縄文丸木舟競漕全国大会」の他、若狭名物「若狭べんがら和灯笼」や、音とレーザー、花火のコラボレーション「若狭ファンタジー」など、楽しい催し盛りだくさんのイベントです。

🚗最寄駅:JR三方駅より会場行シャトルバス運行

■若狭町まつり実行委員会事務局 0770-45-9111

道の駅うみんぴあ大飯1周年記念イベント

9月20日(土)、9月21日(日) 場所／道の駅うみんぴあ大飯



昨年5月に町の新しいシンボルとしてオープンし、今年7月の舞鶴若狭自動車道全線開通により、ますますの盛況をみせる「道の駅うみんぴあ大飯」。この秋、オープン1周年記念イベントが2日間にわたり盛大に行われます。

🚗最寄駅:JR若狭本郷駅徒歩10分

■道の駅うみんぴあ大飯 0770-77-4600

美浜町制施行60周年記念イベント

10月4日(土)～11月16日(日) 場所／美浜町総合体育館



美浜町制施行60周年を記念したイベントを、「若狭路恐竜展2014」と同時開催。ゆるキャライベント、「へしこ」を使った料理対決、美浜町60年のあゆみ写真展、映画「サクラサク」パネル展、若狭路物産展等、盛りだくさんの内容を予定しています。

🚗最寄駅:美浜駅タクシー8分

■美浜町制施行60周年記念イベント実行委員会 0770-32-6705

OBAMA食のまつり

10月11日(土)、12日(日) 小浜市白鬚特設会場



小浜市をはじめ、全国のご当地グルメと物産が並びます。その他、地魚の干物を炭火焼きで楽しめる七輪焼きブース、ミニ大漁市での鮮魚の販売、鯖街道起点小浜ならではの鯖寿司食べ歩きブースの他、今年は若狭塗箸研ぎ体験ができるミラノ万博日本館小浜市出展特別ブースが設置されます。

🚗最寄駅:JR小浜駅徒歩10分

■若狭おばま活性化イベント実行委員会 0770-53-1111

和田de路地祭

平成26年9月14日(日)、15日(月・祝) 場所／高浜町和田まちなか



若狭和田の路地&民宿を舞台に、花・アート・食でつながる2日間です。民宿ギャラリー、民宿カフェ、屋台、その他路地コンサート、ガレージセールなどの催しがあります。また、「長街宴」と呼ばれる路地に60メートルの食卓が出現します。美しい和田の魅力を発見・発信していきます。

🚗最寄駅:JR若狭和田駅徒歩10分

■和田de路地祭実行委員会事務局 0770-72-7705



大きな窓から、明るい日の光が差し込む店内からは、駅のホームや電車を眺めることもできます。



ブルーベリーのスコーン、バナシフォンケーキ、ブラックベリーチーズデニッシュなど常時4～5種類の手作りスイーツがあります。



tea+honey

住所／大飯郡高浜町宮崎77-1-8
まちの駅ぶらっとhome高浜2階
TEL／0770-72-800
営業時間／10:00～17:00
定休日／毎週火曜・第3水曜

駅にあるカフェ。tea+honey

Obama Line Gourmet

美味しいスイーツやお茶が人気のカフェ、tea+honeyは若狭高浜駅のあるコミュニティ施設「まちの駅ぶらっとhome高浜」2階にあります。ガラスのウィンドーに囲まれた店内からは、駅前ロータリーや駅のホームや線路まで見渡すことができます。開放的な空間には、セシスの良いテーブルやソファが置かれ、大きなカウンターには美味しそうな手作りのスイーツが並びます。

この店のオーナー杉下恵子さんは、長い海外生活の経験を生かして、異文化交流のコミュニティスペースにしたいとカフェを始めました。その噂は友人を中心に広まり、学校の先生や留学生、働く人などいろいろな国の出身者が集まる場所になりました。不定期で開かれるインターナショナルナイトでは、母国の料理をプレゼンテーションして他の国の人と楽しく過ごしています。

カフェのメニューも豊富で、日替わりのランチメニューには、アジア料理が登場したり、もともと料理好きだった杉下さん手作りのスイーツも人気が高いそうです。駅の 카페 は、場所が教えやすいこと、駐車場があることなど町中にはない良さがあつて気に入っているそうです。

Obama Line



Present プレゼント

フリーペーパー「小浜線」をご購読いただきありがとうございます。
小浜線の利用促進に繋げるための簡単なアンケートにご協力をお願いします。
なお、回答いただいた方の中から抽選で30名様に、
小浜線特注チョコQと小浜線マグネットをプレゼントさせていただきます。

- 問1 小浜線をどのくらいの頻度で利用しますか？
①毎日利用 ②週に1～2回利用 ③月に1～2回利用
④年に1～2回利用 ⑤ほとんど利用しない
- 問2 主にどのような目的で小浜線を利用しますか？
①通勤 ②通学 ③買い物 ④病院などへの通院 ⑤旅行・レジャー
⑥ほとんど利用しない ⑦その他()
- 問3 小浜線の利用者を増やすために、
どのような方策が必要であると思いますか？(複数回答可)
①小浜線を使ったお得な旅行イベントを実施する
②グルメ列車やお座敷列車、ラッピング列車などのイベント列車を運行する
③ポスターやチラシで積極的に広報をする
④運行本数を増やす
⑤最終電車をもっと遅い便にする
⑥敦賀駅・東舞鶴駅での乗り換え時間を短くする
⑦駅のトイレや待合室、駐車場の整備をする
⑧駅からの交通(バスやレンタサイクル)の便をよくする
⑨乗車マナーをよくする
⑩定期券助成や回数券等の助成制度を充実させる
その他()

- 問4 小浜線および沿線のオススメ情報があれば教えてください。
- 問5 小浜線に関する感想、ご意見、有効と思う利用促進策等ご自由にお書きください。
- 問6 フリーペーパー「小浜線」についてご意見をお聞かせください。
よかったと思う記事をお書きください。
①特集カメラ女子がいく若狭路の旅 ②車窓からの風景 ③加斗駅
④駅グルメ ⑤イベントガイド ⑥特になし

- 問7 フリーペーパー「小浜線」の感想、ご意見をご自由にお書きください。

応募方法: アンケート項目についてご回答いただき、お名前、ご住所、年齢、ご連絡先を
明記の上、メールまたはFAX、ハガキでご応募ください。

応募締切: 平成26年9月30日(火) 必着

応募先: 〒917-8585 福井県小浜市大手町6-3
小浜市企画課 小浜線利用促進協議会事務局 小浜線アンケート係
TEL0770-64-6008 / FAX0770-53-0742
メールアドレス koutsu@city.obama.lg.jp

その他: プレゼントの発送をもって当選に代えさせていただきます。
お送りいただいた個人情報は、本アンケートのプレゼントにのみ利用
させていただきます。

鉄道でゆく若狭路のまち
小浜線
obama line free magazine

□発行 小浜線利用促進協議会
□編集・デザイン 東雲デザイン
□お問い合わせ 小浜線利用促進協議会 事務局 〒917-8585 福井県小浜市大手町6-3 小浜市役所 企画課内 TEL 0770-64-6008

小 浜 線

free magazine Obamasen

ローカル線でいく若狭路のまち

小浜線でいく、なかよし女子二人旅。
御食国若狭おばま食文化館

2014-15
vol. 02
WINTER
TAKE FREE

小浜線でいく、 若狭路のまち。

小浜線は、敦賀から東舞鶴までの全長84.3kmを約2時間で結ぶ路線です。海に沿って走る電車の窓からは、若狭の海の風景を思う存分眺めることができ、上中駅周辺では、どこまでも続く緑の田園と山の景色が堪能できます。

この線路は多くの海水浴場や三方五湖、国宝明通寺、名勝蘇洞門などの観光地を通り、観光路線としての楽しみもあります。また、その一方で沿線の通勤・通学路線として多くの地元住民に親しまれています。

旅の目的地へ向かう手段は様々ですが、電車ならではの楽しみ方が、実はまだまだ沢山あるはず。ローカル線にゆられて若狭のまちをのんびりゆったりとめぐる旅、そこにはきっと素敵な出会いがあるでしょう。

Obamase

contents

特集 小浜線でいく、なかよし女子二人旅。…03

Stamp Collection 駅スタンプコレクション…07

Station 風車の駅。—若狭本郷駅—…09

Gourmet 駅グルメ「野坂茶屋」…11

Event Guide 冬の若狭路イベントガイド…12

Map 小浜線路線マップ…13



高浜町宮崎73-5-2
TEL.0770-72-2740(高浜まちづくりネットワーク)

レトロな洋館で、まち歩き参考に



駅から海に向かって歩いて数分のところにあるレトロな洋館は、昭和6年に建てられた旧京都電灯高浜営業所だったもの。今はまちづくりネットワークとして観光案内やミニツアーなどで高浜を紹介する場所になっている。ここでおすすめの場所を聞くとまち歩きがさらに楽しくなる。

昔ながらの素朴なおいしさ

福井県認定の「ふくいの伝統的民家」にも選ばれる昔ながらの店構えが特徴的な源六餅本舗。良質の餅粉を練り上げた赤・よもぎ・ニッキの三色の餅は、



ほどよく甘くお茶菓子にも最適。90年以上地元で愛され続ける伝統のお菓子はお土産にも喜ばれること間違い無し。



高浜町三明2-56 TEL.0770-72-0022
営/9:00~19:30 休/毎月1日・10日・20日

源六餅本舗



高浜町三明2-77 TEL.0770-72-0147
営/7:00~18:00 休/水曜日

大谷かまぼこ



旧丹後街道沿いに位置する海沿いの町ならではの蒲鉾店。福井県産コシヒカリを使用しためずらしい蒲鉾は、なめらかな口当たりでしっかりと魚の味が感じられると人気。鯖街道にちな

んだ若狭の浜焼き鯖蒲鉾など目でも楽しめるお土産にもぴったりな商品が並ぶ。

めずらしいお米のかまぼこ



高浜町 まち歩き

海辺の景色と懐かしい通り



まちの駅ぶらっとHome高浜
若狭高浜駅はカフェやギャラリー、産直市場などコミュニティ施設と一緒にになった駅で待ち時間もゆつくり楽しめる。観光協会もあるのでおすすめのスポットを聞いてからまち歩きしよう。

Train Trip
Obayashi

旬の地元食材が見つかる

地元高浜産の新鮮な食材や手作りが集まる駅横の直売所。店内には旬の新鮮な野菜や手作りのお菓子やパンにジャム、高浜町の町木でもある「杜仲茶」やハンドメイド小物までが並ぶ。出荷された食材をつかってスタッフが手作りする「高浜食べごろアイス」もおすすめ。

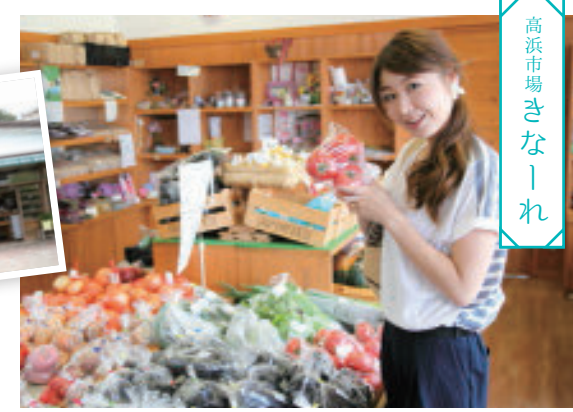

高浜町宮崎77-1-8 TEL.0770-72-3336
営/9:00~16:00 休/毎月第三水曜日

高浜市場きなうれ

高浜港



天気の良い日に眺める港からの青葉山は最高!



城山海水浴場



日本有数の透き通る水と白い砂浜を実際に歩いて感じてみて。

レストラン源治



鮮魚店直営のレストラン

国道27号線沿いに建つレストラン源治は、地元鮮魚店が経営するだけあって若狭湾でとれた新鮮な海鮮料理が食べられる。人気の「だんなし御膳」は、海鮮丼と浜焼き鯖のはいつた1日限定10食のセットメニュー。だんなしとは豪華なとかお金持ちの意味で、贅沢気分でランチタイム!



高浜町宮崎63-24-1 TEL.0770-72-2522
営/11:00~20:30 休/第一・第二・第三木曜日

明鏡洞



洞穴から眺める水平線がまるで鏡のよう。

城山公園



緑の芝生が広がる公園は、むかし高浜城があった場所。

歴史漂う海辺の町を散歩

福井で最も西に位置する高浜町は、若狭湾の海岸線に沿って広がる海辺の町。透き通る海と白い砂浜が魅力のビーチが点在し、夏には多くの海水浴やマリンスポーツをする人で賑わいます。

駅から海までは歩いていける近さで、海辺ならではのまち歩きが楽しめます。歩き始めて数分の場所には昔ながらの町家が並び、懐かしい町並みを見ることが出来ます。高浜は城下町でもあります。旧丹後街道の宿場町でもあります。当時の面影を今も残しています。

町の中心に位置する城山公園は、室町時代に築城されたと言われる高浜城址があります。海からの風が心地よく吹く芝生広場には、「八穴の奇勝」と呼ばれる「明鏡洞」があり、岩の真ん中にぽっかりと開いた洞穴の彼方に見える水平線の絶景を眺めることができます。

城山公園のそばにある高浜港には、若狭湾で獲れた魚介が多く水揚げされ、町内には新鮮で美味しい海鮮料理を出す店が多くあります。若狭富士と呼ばれる青葉山をバックに眺める港の風景はまた格別です。



model | hitomi



Obamasen Waiting Room Collection



藤井駅

平成8年に明倫小学校生が「若狭の自然がすき」というテーマで描いた絵が待合室いっぱいに。



粟野駅

シンプルな山小屋タイプの待合室。木製の壁がギャラリーのような雰囲気醸し出している。



上中駅

ベンチの前の陳列ケースには、地元民の民芸品などが並び、ちょっと応接室のような待合室。



十村駅

沿線中最もノスタルジックでレトロな待合室。木製のベンチもかなりの年代物。



東小浜駅

近代的なガラス張りの待合室に規則的に並べられたシルバーのベンチは沿線でも異彩を放つ。



東美浜駅

人気アニメ「中二病でも恋がしたい」に登場する駅のモデルとしてマニアに知られている。



待合室の風景

電車を待つ時間は何をして過ごしますか？

待合室のベンチに腰掛けて、本を読んだり、今ならスマートフォンを見る人が多いかも。日頃気に留めていない待合室も、よく見てみるとそれぞれに個性的。



加斗駅

床屋さんのある駅としても有名。ひとつひとつに座布団が敷かれた温もりのある待合室。



新平野駅

古い木造の建物内にある、コの字型の木造ベンチ。顔見合わせて会話も弾む待合室。



青郷駅

丸太で作られた山小屋風の駅舎に合わせた雰囲気抜群なシャンデリア付きの待合室。



若狭本郷駅

オランダの風車小屋を模した駅舎に合わせた木製のベンチが置かれた待合室。

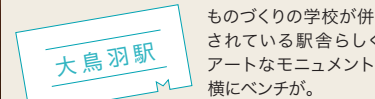

大島羽駅

ものづくりの学校が併設されている駅舎らしく、アートなモニュメントの横にベンチが。



若狭有田駅

のどかな田園風景のなかにある無人駅の待合室。地元のお酒の広告が入ったベンチが今も置かれている。



おい町観光協会
森脇さん

おい町の観光のことなら
おまかせください!



木造で雰囲気のあるホームはまるでヨーロッパの駅のように。

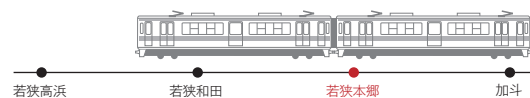

異国情緒漂うロマンチックな駅舎
きれいな海と砂浜で夏を中心に関西や中京から多くの観光客で賑わうおい町で唯一の若狭本郷駅は、ユニークな駅舎がある駅として知られています。屋根から突き出た六角形の二つの塔が特徴的な駅舎は、1990年に大阪市で開催された「国際花と緑の博覧会」の会場に使われていた「風車の駅」を移設したものだそうです。イギリスの童話をイメージしたという駅舎は、大きな吹き抜ける屋根や木造の雰囲気のある待合室など、訪れる人をまるでヨーロッパの駅のように迎えてくれます。

この駅は、別名風車会館としても親しまれていて、駅内にはおい町の観光協会があり、観光で訪れる人に見どころやイベント、宿泊などの案内をしてくれます。駅舎の入口横には喫茶店も併設されていて、地元の人やタクシーの運転手さん、待ち時間をのんびり過ごす人達で賑わっているの、旅の情報を手に入れるのに良いかも知れません。

線路を挟んで反対側の国道に面した場所には、おい町の特産品などが販売される「情報交差点ぽーたる」があり、花と緑の博覧会で走ったSL義経号が展示されていて、風車の駅をバックにした風景がとても情緒のある景色となっています。「ぽーたる」内部には、おい町のジオラマを義経号のミニチュアも含めた鉄道模型が走る鉄道パノラマがあり、子ども達を楽しませています。子どもだけでなく、鉄道好きの大人にも見どころいっぱいのお狭本郷駅です。

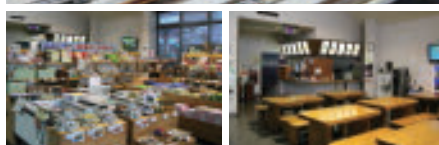

風車の駅。

若狭本郷駅

Station
Obamasen



Obamasen Scenary

小浜線のある風景

若狭に暮らす人たちにとって、海や山、田んぼや街中を走り抜ける小浜線の姿は日常的な光景。そんな小浜線にも旅立ちや帰省など特別な思いで眺める人もいます。あなたの心に残る小浜線の風景を教えてください。

優秀作品

「晩夏」

大阪市 今村正浩

昨年9月帰宅途中に、夕日を浴びて佐分利川橋梁付近を走る小浜線を撮ったものです。車輛が通過する直前、偶然に子供連れの方が現れ、お孫さんでしょうか、電車に向かって一生懸命に手を振る姿が印象的でした。

大阪から単身赴任で当地へ参った折、敦賀から小浜線に乗り継ぎ、期待と不安の中で車窓に広がる景色を眺めていたのを思い出しました。



優秀作品

「ばあちゃん!!帰ってきたよ〜!」

福井市 田中仁美

夏休みに憧れの小浜線に乗って勢浜まで行きました。大好きな小浜線、大好きないちちゃんばあちゃん。この思い出はずっと宝物です!小浜線とともに大きくなりました。その思いは他のどの電車にも負けません!

小浜線のある風景・暮らし写真を募集します。

電車・ホーム・駅やその周りの風景など暮らしの中の小浜線をイメージする写真をお送り下さい。

応募方法:【メールの場合】件名を「小浜線のある風景・暮らし」として、1件に1枚を添付してください。

メール本文に写真のタイトル、撮影日、撮影者(本名)、住所、連絡先を明記してください。

【プリントの場合】メールと同様の内容を明記して2Lサイズでご応募ください。作品は返却できませんのでご了承ください。

応募締切:平成27年9月30日(水)

応募 先:917-8585福井県小浜市大手町6-3 小浜市人口増未来創造課 小浜線利用促進協議会事務局「小浜線のある風景・暮らし」係

TEL0770-64-6008 FAX0770-53-0742 メールアドレス koutsu@city.obama.lg.jp

その他:お送りいただいた個人情報は、写真活用に関してのみ利用させていただきます。



ご応募いただいた中から、優秀な作品は小浜線利用促進に関する事業に活用させていただきます。また、活用された方には、小浜線特注チョコQなどの粗品をプレゼントさせていただきます。



美浜駅から
徒歩3分



国道27号線に
向かって歩く

Obamasen Gourmet

ブリックハウス



日替わりランチセット ¥1,000



ケーキセット ¥730



ブリックハウス

三方郡美浜町郷市13-2-1
TEL.0770-32-0691
営/午前9:00~午後6時
休/日曜日



焼きたてパンと
手作り日替わりランチ

美浜町国道27号線沿いにある焼きたてパンと手作り日替わりランチが人気のカフェ。店名どおりの落ち着いたレンガ調の外観が目印。地元客が中心ですが、駅で紹介してもらったと電車の時間待ちで来店する人も多いそう。

毎朝店内で焼き上げるパンは、明太フランスやレーズンとくるみのパン、季節によって変わる菓子パンなどが人気。テイクアウトはもちろんドリンクと一緒に店内で食べることもできます。

人気のランチセットは、プレートと丼の2種類から選べます。オーナー自ら考える日替わりメニューは、和・洋中とバラエティーに富んでいます。ランチのパンはおかわり自由なのも嬉しいですね。

O b a m a s e n



日本遺産認定「御食国若狭と鯖街道」

ハヶ峰家族旅行村

海と都をつないだ文化交流の拠点若狭。古くから豊かな海の幸を都に送っていました。いつしか若狭から京都へ向かう幾筋の道は「鯖街道」と呼ばれるようになります。豊かな自然が生み出す食文化と京都とのつながりで生まれた文化遺産は、今年の4月に世界に誇るものとして日本遺産に認定されました。



小浜線車両にゆるキャラヘッドマーク

北陸ディステーションキャンペーンに向けて、嶺南6市町のかわいいゆるキャラたちが、それぞれ小浜線車両の前と後ろにヘッドマークとなって設置される予定です。敦賀市のツスガ君、美浜町のへしこちゃん、若狭町のわかさ梅ぼう、小浜市のさばトラななちゃん、おおい町のうみりん、高浜町の赤ふん坊やです。どのゆるキャラに出会えるかは乗ってみてのお楽しみ。ぜひ探してみてください!

□発行 小浜線利用促進協議会
□編集・制作 東雲デザイン
□お問い合わせ 小浜線利用促進協議会 事務局 〒917-8585 福井県小浜市大手町6-3 小浜市役所 人口増未来創造課内 TEL 0770-64-6008

Recommended Spots Obamasen



敦賀博物館通り

博物館通りは、明治から戦前にかけて賑わった敦賀の中心地です。平成24年度から、道路の石畳化や町屋の再生などの整備を行い、当時の面影が蘇りました。7月4日にリニューアルオープンした敦賀市立博物館は、県の有形文化財に指定されており、建物そのものも見どころ満載です。

最寄駅：JR敦賀駅 徒歩25分、タクシー5分
敦賀観光案内所 TEL.0770-21-8686



瓜割の滝

名水百選に選定されている「瓜割の滝」。真夏でも瓜が割れてしまう程に冷たく、「霊泉」とあがめられる清らかな水が湧き出ています。周辺は公園として整備され、四季折々の花が楽しめます。

最寄駅：JR上中駅 レンタサイクル10分、徒歩20分
名水の里 TEL.0770-62-0186



ハヶ峰家族旅行村

「水源の森・百選」に選ばれた自然環境と調和したレクリエーション施設です。深い緑の森林が広がる恵まれた自然環境で森林浴に最適。古民家、バンガロー、オートキャンプ場もあります。

最寄駅：JR小浜駅 タクシー30分
ハヶ峰家族旅行村 TEL.0770-67-2844



浦見川と三方五湖めぐり

美浜町早瀬より出航する快速ジェット船からは、険しい断崖が左右に迫る絶景ポイントの浦見川、そして三方五湖の四季折々の景色を遊覧でき、レインボーラインや湖周辺から見る景色とはまた違った魅力を感じることができます。

最寄駅：JR美浜駅 レンタサイクル15分、タクシー8分
美浜町観光協会 TEL.0770-32-0222

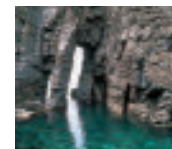

蘇洞門

蘇洞門は花崗岩が波に打ち砕かれ、柱状節理にそって海蝕してできた奇岩・洞窟・断崖などが約6kmにも及び、その豪壮雄大な姿は、日本海側有数の景勝地となっています。特に大門・小門は岩の中が打ち落され、周囲が柱状に残ったため、船も通れるくらいの洞門です。

最寄駅：JR小浜駅 徒歩20分、レンタサイクル10分、タクシー5分
若狭フィッシャーマンズ・ワーフ 遊覧船毎日運行(12月～2月運休) TEL.0770-52-3111



明鏡洞

明鏡洞(めいきょうどう)は「八穴の奇勝(やなのきしょう)」と呼ばれる8つの自然洞穴のひとつ。洞穴の彼方に見える水平線が鏡のようなところから名付けられました。夜になると漁火が並び、より幻想的な景色が見られます。

最寄駅：JR若狭高浜駅 徒歩10分、レンタサイクル5分
高浜町まちづくり課 TEL.0770-72-7705

小浜線

free magazine Obamasen

海辺の景色と懐かしい通り
高浜町まち歩き

2015
vol. 03
SUMMER
TAKE FREE

ローカル線でいく若狭路のまち

小浜線でいく、 若狭路のまち。

小浜線は、敦賀から東舞鶴までの全長84.3kmを約2時間で結ぶ路線です。海に沿って走る電車の窓からは、若狭の海の風景を思う存分眺めることができ、上中駅周辺では、どこまでも続く緑の田園と山の景色が堪能できます。

この線は多くの海水浴場や三方五湖、国宝明通寺、名勝蘇洞門などの観光地を通り、観光路線としての楽しみもあります。また、その一方で沿線の通勤・通学路線として多くの地元住民に親しまれています。

旅の目的地へ向かう手段は様々ですが、電車ならではの楽しみ方が、実はまだまだ沢山あるはず。ローカル線にゆられて若狭のまちをのんびりゆったりとめぐる旅、そこにはきっと素敵な出会いがあるでしょう。

contents

- 特集 高浜町 まち歩き…03
- Waiting Room Collection 待合室の風景…07
- Station 学校のある駅 一犬鳥羽駅…09
- Gourmet 駅グルメ [ブリックハウス]…11
- Scenery 小浜線のある風景…12
- Map 小浜線路線マップ…13



高浜町宮崎73-5-2
TEL.0770-72-2740(高浜まちづくりネットワーク)

レトロな洋館で、まち歩き参考に



駅から海に向かって歩いて数分のところにあるレトロな洋館は、昭和6年に建てられた旧京都電灯高浜営業所だったもの。今はまちづくりネットワークとして観光案内やミニツアーなどで高浜を紹介する場所になっている。ここでおすすめの場所を聞くとまち歩きがさらに楽しくなる。

昔ながらの素朴なおいしさ

福井県認定の「ふくいの伝統的民家」にも選ばれる昔ながらの店構えが特徴的な源六餅本舗。良質の餅粉を練り上げた赤・よもぎ・ニッキの三色の餅は、ほどよく甘くお茶菓子にも最適。

90年以上地元で愛され続ける伝統のお菓子はお土産にも喜ばれること間違い無し。



源六餅本舗



高浜町三明2-56 TEL.0770-72-0022
営/9:00~19:30 休/毎月1日・10日・20日

めずらしいお米のかまぼこ



旧丹後街道沿いに位置する海沿いの町ならではの蒲鉾店。福井県産コシヒカリを使用しためずらしい蒲鉾は、なめらかな口当たりでしっかりと魚の味が感じられると人気。鯖街道にちな

んだ若狭の浜焼き蒲鉾など目でも楽しめるお土産にもぴったりの商品が並ぶ。

大谷かまぼこ



高浜町三明2-77 TEL.0770-72-0147
営/7:00~18:00 休/水曜日

旬の地元食材が見つかる

地元高浜産の新鮮な食材や手作りが集まる駅横の直売所。店内には旬の新鮮な野菜や手作りのお菓子やパンにジャム、高浜町の町木でもある「杜仲茶」やハンドメイド小物までが並ぶ。出荷された食材をつかってスタッフが手作りする「高浜食べごろアイス」もおすすめ。



高浜町宮崎77-1-8 TEL.0770-72-3336
営/9:00~16:00 休/毎月第三水曜日

高浜市場きなうれ

高浜町 まち歩き

海辺の景色と懐かしい通り



まちの駅ぶらっとHome高浜
若狭高浜駅はカフェやギャラリー、産直市場などコミュニティ施設と一緒にになった駅で待ち時間もゆつくり楽しめる。観光協会もあるのでおすすめのスポットを聞いてからまち歩きしよう。

Train Trip
Obamasei

高浜港



天気の良い日に眺める港からの青葉山は最高!



城山海水浴場



日本有数の透き通る水と白い砂浜を実際に歩いて感じてみて。

レストラン源治



鮮魚店直営のレストラン

国道27号線沿いに建つレストラン源治は、地元鮮魚店が経営するだけあって若狭湾でとれた新鮮な海鮮料理が食べられる。人気の「だんなし御膳」は、海鮮丼と浜焼き鯖のはいつた1日限定10食のセットメニュー。だんなしとは豪華なとかお金持ちの意味で、贅沢気分でランチタイム!



高浜町宮崎63-24-1 TEL.0770-72-2522
営/11:00~20:30 休/第一・第二・第三木曜日

明鏡洞



洞穴から眺める水平線がまるで鏡のよう。

城山公園



緑の芝生が広がる公園は、むかし高浜城があった場所。

歴史漂う海辺の町を散歩

福井で最も西に位置する高浜町は、若狭湾の海岸線に沿って広がる海辺の町。透き通る海と白い砂浜が魅力のビーチが点在し、夏には多くの海水浴やマリンスポーツをする人で賑わいます。

駅から海までは歩いていける近さで、海辺ならではのまち歩きが楽しめます。歩き始めて数分の場所には昔ながらの町家が並び、懐かしい町並みを見ることが出来ます。高浜は城下町でもあります。旧丹後街道の宿場町でもあります。当時の面影を今も残しています。

町の中心に位置する城山公園は、室町時代に築城されたと言われる高浜城址があります。海からの風が心地よく吹く芝生広場には、「八穴の奇勝」と呼ばれる「明鏡洞」があり、岩の真ん中にぽっかりと開いた洞穴の彼方に見える水平線の絶景を眺めることができます。

城山公園のそばにある高浜港には、若狭湾で獲れた魚介が多く水揚げされ、町内には新鮮で美味しい海鮮料理を出す店が多くあります。若狭富士と呼ばれる青葉山をバックに眺める港の風景はまた格別です。



model | hitomi



Obamasen Waiting Room Collection



藤井駅

平成8年に明倫小学校生が「若狭の自然がすき」というテーマで描いた絵が待合室いっぱい。



粟野駅

シンプルな山小屋タイプの待合室。木製の壁がギャラリーのような雰囲気を出している。



上中駅

ベンチの前の陳列ケースには、地元のお土産などが並び、ちょっと応接室のような待合室。



十村駅

沿線中最もノスタルジックでレトロな待合室。木製のベンチもかなりの年代物。



東小浜駅

近代的なガラス張りの待合室に規則的に並べられたシルバーのベンチは沿線でも異彩を放つ。



東美浜駅

人気アニメ「中二病でも恋がしたい」に登場する駅のモデルとしてマニアに知られている。



待合室の風景

電車を待つ時間は何をして過ごしますか？

待合室のベンチに腰掛けて、本を読んだり、今ならスマートフォンを見る人が多いかも。日頃気に留めていない待合室も、よく見てみるとそれぞれに個性的。



新平野駅

古い木造の建物内にある、コの字型の木造ベンチ。顔見合わせて会話も弾む待合室。



青郷駅

丸太で作られた山小屋風の駅舎に合わせた雰囲気抜群なシャンデリア付きの待合室。

加斗駅

床屋さんのある駅としても有名。ひとつひとつに座布団が敷かれた温もりのある待合室。



若狭本郷駅

オランダの風車小屋を模した駅舎に合わせた木製のベンチが置かれた待合室。

大鳥羽駅

ものづくりの学校が併設されている駅舎らしく、アートなモニュメントの横にベンチが。



若狭有田駅

のどかな田園風景のなかにある無人駅の待合室。地元のお酒の広告が入ったベンチが今も置かれている。



駅にある学校 若狭ものづくり美学舎

海沿いを走る小浜線にあつて、唯一田園地帯を走り抜ける若狭町。車窓にはのどかな里山の風景が広がります。その若狭町の真ん中あたりに位置するのが大鳥羽駅。場所のわりに大きな駅舎は、J Aわかさとの合同駅舎として改築された建物で、平日の時間内なら委託販売する切符を窓口で購入することもできます。現在、この業務を委託されているのが若狭ものづくり美学舎を運営するNPO法人若狭美&Bネットです。



若狭ものづくり美学舎
福井県三方上中郡若狭町
大鳥羽27-13-4
TEL/FAX 0770-64-1788
大鳥羽駅徒歩0分

切符を販売する窓口で対応するのは、この若狭ものづくり美学舎の職員で、窓口カウンターの奥は職員室になっています。すぐ隣には、絵画や造形作品が置かれる部屋があり、生徒が思い思いの作品制作に取り組んでいます。作品や制作風景を眺めていると、思わずそこが駅であることを忘れてしまいそうになります。

若狭ものづくり美学舎は、自然体験や美術文化活動、ものづくりなどを通して、子供から大人までが勉強できる施設として平成18年に誕生しました。幼児・小学生の絵画・造形や中高生の美術・デザイン、障がい者向けのアートなどの他にもこの春からは陶芸にも力をいれています。また、美術だけではなく中高生の学力向上のための英語・数学クラスもあり、教員OBや専門の知識を持った会員の方が教えています。また、通信制高校も併設され、朝から夕方まで、どこかで講義や授業があつていつも駅は賑やかです。

制作した作品は「作品展」や障がい者アートの「きらりアート展」として近くのバレア若狭などで展示されますが、8月からは熊川宿の空き家になった交番を再生したギャラリー「光水画廊」でも一部展示されるそうです。

若狭ものづくり美学舎は、カルチャーセンターや学習塾のようでもあるし、フリースクールや職業訓練校のようでもある新しいカタチの学校。そして、駅にあるのは何より通学に便利なのです。



大鳥羽駅
学校のある駅
Station
Obamasen



Obamasen Scenary

小浜線のある風景

若狭に暮らす人たちにとって、海や山、田んぼや街中を走り抜ける小浜線の姿は日常的な光景。そんな小浜線にも旅立ちや帰省など特別な思いで眺める人もいます。あなたの心に残る小浜線の風景を教えてください。

優秀作品

「晩夏」

大阪市 今村正浩

昨年9月帰宅途中に、夕日を浴びて佐分利川橋梁付近を走る小浜線を撮ったものです。車輛が通過する直前、偶然に子供連れの方が現れ、お孫さんでしょうか、電車に向かって一生懸命に手を振る姿が印象的でした。

大阪から単身赴任で当地へ参った折、敦賀から小浜線に乗り継ぎ、期待と不安の中で車窓に広がる景色を眺めていたのを思い出しました。



優秀作品

「ばあちゃん!!帰ってきたよ〜!」

福井市 田中仁美

夏休みに憧れの小浜線に乗って勢浜まで行きました。大好きな小浜線、大好きないちちゃんばあちゃん。この思い出はずっと宝物です!小浜線とともに大きくなりました。その思いは他のどの電車にも負けません!

小浜線のある風景・暮らし写真を募集します。

電車・ホーム・駅やその周りの風景など暮らしの中の小浜線をイメージする写真をお送り下さい。

応募方法:【メールの場合】件名を「小浜線のある風景・暮らし」として、1件に1枚を添付してください。

メール本文に写真のタイトル、撮影日、撮影者(本名)、住所、連絡先を明記してください。

【プリントの場合】メールと同様の内容を明記して2Lサイズでご応募ください。作品は返却できませんのでご了承ください。

応募締切:平成27年9月30日(水)

応募先:917-8585福井県小浜市大手町6-3 小浜市人口増未来創造課 小浜線利用促進協議会事務局「小浜線のある風景・暮らし」係

TEL0770-64-6008 FAX0770-53-0742 メールアドレス koutsu@city.obama.lg.jp

その他:お送りいただいた個人情報は、写真活用に関してのみ利用させていただきます。



ご応募いただいた中から、優秀な作品は小浜線利用促進に関する事業に活用させていただきます。また、活用された方には、小浜線特注チョコQなどの粗品をプレゼントさせていただきます。



美浜駅から
徒歩3分

国道27号線に
向かって歩く

Obamasen Gourmet

ブリックハウス



日替わりランチセット ¥1,000



ケーキセット ¥730



ブリックハウス

三方郡美浜町郷市13-2-1
TEL.0770-32-0691
営/午前9:00~午後6時
休/日曜日



焼きたてパンと
手作り日替わりランチ

美浜町国道27号線沿いにある焼きたてパンと手作り日替わりランチが人気のカフェ。店名どおりの落ち着いたレンガ調の外観が目印。地元客が中心ですが、駅で紹介してもらったと電車の時間待ちで来店する人も多いそう。

毎朝店内で焼き上げるパンは、明太フランスやレーズンとくるみのパン、季節によって変わる菓子パンなどが人気。テイクアウトはもちろんドリンクと一緒に店内で食べることもできます。

人気のランチセットは、プレートと丼の2種類から選べます。オーナー自ら考える日替わりメニューは、和洋中とバラエティーに富んでいます。ランチのパンはおかわり自由なのも嬉しいですね。

O b a m a s e n



日本遺産認定「御食国若狭と鯖街道」

ハヶ峰家族旅行村

海と都をつないだ文化交流の拠点若狭。古くから豊かな海の幸を都に送っていました。いつしか若狭から京都へ向かう幾筋の道は「鯖街道」と呼ばれるようになります。豊かな自然が生み出す食文化と京都とのつながりで生まれた文化遺産は、今年の4月に世界に誇るものとして日本遺産に認定されました。



小浜線車両にゆるキャラヘッドマーク

北陸ディステーションキャンペーンに向けて、嶺南6市町のかわいいゆるキャラたちが、それぞれ小浜線車両の前と後ろにヘッドマークとなって設置される予定です。敦賀市のツスガ君、美浜町のへしこちゃん、若狭町のわかさ梅ぼう、小浜市のさばトラななちゃん、おおい町のうみりん、高浜町の赤ふん坊やです。どのゆるキャラに出会えるかは乗ってみてのお楽しみ。ぜひ探してみてください！

□発行 小浜線利用促進協議会
□編集・制作 東雲デザイン
□お問い合わせ 小浜線利用促進協議会 事務局 〒917-8585 福井県小浜市大手町6-3 小浜市役所 人口増未来創造課内 TEL 0770-64-6008

Recommended Spots Obamasen



敦賀博物館通り

博物館通りは、明治から戦前にかけて賑わった敦賀の中心地です。平成24年度から、道路の石畳化や町屋の再生などの整備を行い、当時の面影が蘇りました。7月4日にリニューアルオープンした敦賀市立博物館は、県の有形文化財に指定されており、建物そのものも見どころ満載です。

最寄駅：JR敦賀駅 徒歩25分、タクシー5分
敦賀観光案内所 TEL.0770-21-8686



瓜割の滝

名水百選に選定されている「瓜割の滝」。真夏でも瓜が割れてしまう程に冷たく、「霊泉」とあがめられる清らかな水が湧き出ています。周辺は公園として整備され、四季折々の花が楽しめます。

最寄駅：JR上中駅 レンタサイクル10分、徒歩20分
名水の里 TEL.0770-62-0186



ハヶ峰家族旅行村

「水源の森・百選」に選ばれた自然環境と調和したレクリエーション施設です。深い緑の森林が広がる恵まれた自然環境で森林浴に最適。古民家、バンガロー、オートキャンプ場もあります。

最寄駅：JR小浜駅 タクシー30分
ハヶ峰家族旅行村 TEL.0770-67-2844



浦見川と三方五湖めぐり

美浜町早瀬より出航する快速ジェット船からは、険しい断崖が左右に迫る絶景ポイントの浦見川、そして三方五湖の四季折々の景色を遊覧でき、レインボーラインや湖周辺から見る景色とはまた違った魅力を感じることができます。

最寄駅：JR美浜駅 レンタサイクル15分、タクシー8分
美浜町観光協会 TEL.0770-32-0222

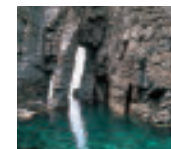

蘇洞門

蘇洞門は花崗岩が波に打ち砕かれ、柱状節理にそって海蝕してできた奇岩・洞窟・断崖などが約6kmにも及び、その豪壮雄大な姿は、日本海側有数の景勝地となっています。特に大門・小門は岩の中が打ち落され、周囲が柱状に残ったため、船も通れるくらいの洞門です。

最寄駅：JR小浜駅 徒歩20分、レンタサイクル10分、タクシー5分
若狭フィッシャーマンズ・ワーフ 遊覧船毎日運行(12月～2月運休) TEL.0770-52-3111



明鏡洞

明鏡洞(めいきょうどう)は「八穴の奇勝(やなのきしょう)」と呼ばれる8つの自然洞穴のひとつ。洞穴の彼方に見える水平線が鏡のようなところから名付けられました。夜になると漁火が並び、より幻想的な景色が見られます。

最寄駅：JR若狭高浜駅 徒歩10分、レンタサイクル5分
高浜町まちづくり課 TEL.0770-72-7705

小 浜 線

free magazine Obamasen

敦賀まち歩き
赤レンガ倉庫と港周辺

2015-16
vol. 04
WINTER

TAKE FREE

ローカル線でいく若狭路のまち

小浜線でいく、 若狭路のまち。

小浜線は、敦賀から東舞鶴までの全長84.3kmを約2時間で結ぶ路線です。海に沿って走る電車の窓からは、若狭の海の風景を思う存分眺めることができ、上中駅周辺では、どこまでも続く緑の田園と山の景色が堪能できます。

この線は多くの海水浴場や三方五湖、国宝明通寺、名勝蘇洞門などの観光地を通り、観光路線としての楽しみもあります。また、その一方で沿線の通勤・通学路線として多くの地元住民に親しまれています。

旅の目的地へ向かう手段は様々ですが、電車ならではの楽しみ方が、実はまだまだ沢山あるはず。ローカル線にゆられて若狭のまちをのんびりゆったりとめぐる旅、そこにはきっと素敵な出会いがあるでしょう。

期間限定
ラッピング
列車です！

contents

特集 敦賀まち歩き…03

Special 小浜線鉄道遺産…07

Station 山小屋の駅 一青郷駅…09

Gourmet 駅グルメ [アンティークカフェあさい] …11

Topics ラッピング車両が登場！…12

Map 小浜線路線マップ…13

敦賀駅交流施設
オルパーク



2015年10月に新しくなったJR敦賀駅構内にある敦賀駅交流施設オルパークは、ギャラリーや多目的室、休憩室などを備えています。レンタサイクルもあるので、常駐しているコンシェルジュに尋ねてみてください。

シンボルロードと呼ばれる敦賀駅から気比神宮にかけて続くアーケードには、至るところに「銀河鉄道999」や「宇宙戦艦ヤマト」など松本零士氏の作品をモチーフにした銅像が置かれています。敦賀は日本海側で最初に鉄道が敷かれ、欧亜国際連絡列車が走るなど、日本でも有数の交通の要衝でした。それにちなみ、1999年に敦賀港開港100周年を記念して、「科学都市・港・駅」と将来の敦賀をイメージして作られたそうです。



メーテルと
鉄郎!

松本零士の銅像



気比神宮



木造でいちばん古く大きな鳥居がある気比神宮。重要文化財にも指定されている真っ赤な鳥居をくぐると、思いきり息を吸い込みたくなるような清々しい空気に包まれます。平日でも多くの参拝客でにぎわい、境内では結婚式が行われることも。また、パワースポットとして有名な「長命水」もあります。敦賀まつりのときには、参道いっぱいに出店が並ぶそうです。



敦賀まち歩き

博物館通りの賑わいに次いで、赤レンガ倉庫のリニューアルと話題にことかない敦賀へ、電車に乗って行ってきました。新しくなったJR敦賀駅から赤レンガまで、街を歩いて海を眺めるプチトリップに出发!



Train Trip
Obamasen

model | sae okano



赤レンガの目の前にある海沿いに敷設されたボードウォーク、ボードデッキからは敦賀港を一望することができます。かつて、この港から欧亜国際連絡列車に乗って、多くの日本人がパリへ向かったんだと過ぎし日に思いを馳せて、のんびり散策。



1940年、リトアニア領事館であった杉原千畝氏が発行した「命のビザ」により、国際港・敦賀に辿り着いたユダヤ人難民約6000人が命を救われました。当時の証言や資料が展示してあります。

敦賀市金ヶ崎町44-1 TEL.0770-37-1035
開館時間／9:00～17:00 休館日／12/29～翌1/3



欧亜国際連絡列車の発着駅として、多くの人々と文化を運ぶ重要な位置を占めていた敦賀港駅を再現したものです。敦賀港の歴史や貴重な鉄道資料が展示されています。

敦賀市港町1-25 TEL. 0770-21-0056
開館時間／9:00～17:00 休館日／毎週月曜、12/29～翌1/3



100年余りの風雪に耐えた赤レンガ倉庫が“ノスタルジーと出会う場所”として、ジオラマ館とレストラン館を備え、2015年10月に生まれ変わりました。建設当時は石油貯蔵庫や昆布貯蔵庫として使われていたそうです。2009年には国の登録有形文化財にも登録されました。



アジアや大陸ヨーロッパを結ぶ港まちの歴史にちなみ、「海と港、国際性」をコンセプトとしたレストラン、カフェ、和食の3つのお店が軒を連ねます。レンガ造りの古き佇まいを最大限に活かし、敦賀の海山の幸をゆったりと楽しむことができます。



国内最大級の大きさを誇る鉄道と港のジオラマ「ノスタルジオラマ」は、蒸気機関車やスイッチバックの鉄道模型、自走式の船や自動車がところせましと走り抜けています。何時でも眺めていられそう!



敦賀市金ヶ崎町4番1号
TEL 0770-47-6612
開館時間／[ジオラマ館]9:30～17:30 (最終入館は17:00)
[レストラン館]各店舗により異なります。
休館日／水曜日(祝日の場合その翌日)12/31～翌1/2



待合室
新平野駅、加斗駅



新平野駅



加斗駅

新平野駅と加斗駅のホームには今も木造の待合室が残っていて、板張りのベンチが懐かしい雰囲気を漂わせています。

橋 梁
黒河川、耳川、遠敷川など



耳川

河川を渡る橋の橋梁にはレンガ積みものが多く残ります。黒河川、耳川、遠敷川など多くの場所で見ることができます。

木造駅舎
十村駅、加斗駅



加斗駅



十村駅

電化を機に徐々に新しいものに建て直された駅舎ですが、十村駅と加斗駅には今も木造の駅舎が残ります。

ホーム上屋
小浜駅



小浜駅

小浜駅改札前のホーム上屋を支える支柱には線路で使った古いレールを再利用しています。

油 庫
美浜駅、小浜駅、若狭本郷駅



美浜駅

美浜駅、小浜駅、若狭本郷駅のホームには昭和初期に作られたコンクリート製の可燃燃料庫（油庫）が残っています。

小浜線 鉄道遺産

大正6年（1917年）に敦賀・十村間が開通し、大正11年には全線開通した小浜線。開業からおよそ100年、蒸気機関車から電車へと近代化を進めた小浜線ですが、今でも開業当時から残る鉄道遺産を見つけることができます。

「近代化遺産とは」
文化庁が保存・活用を推奨するわが国の近代化に貢献した産業・交通・土木遺産の総称で、鉄道遺産も含まれます。

レトロなレンガ造り

SL 給水塔 小浜駅

蒸気機関車には欠かせない大量の水を補給した給水塔。大正10年に作られ、ホームからレトロなレンガ造りの姿をよく眺めることができます。

青郷駅 山小屋の駅 Station Obamasen

青葉山



青郷駅に併設されたログハウス調の観光振興施設「ロッジ青葉」。観光案内やレンタサイクルなどが利用できる。
利用時間 8:30～17:00 水曜定休 TEL:0770-72-0306



山小屋風

木のぬくもりを感じる駅構内。ギャラリーをのぞいたり、青葉山を眺めながら、のんびり電車を待つ時間も楽しい。

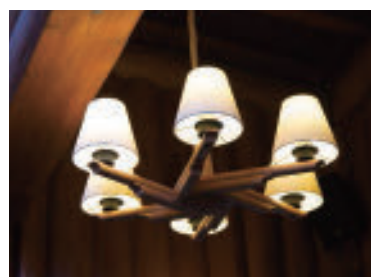

天井にはどこか懐かしい照明が取り付けられ、ノスタルジックな感覚を楽しめる。



ホームが
高い!

駅舎に対して、ホームはとても高いところにあるがスロープがついて、車いす利用者も使いやすくなっている。



ヤッホー!



高浜の象徴として知られる青葉山。福井県と京都府の境に位置する正三角形の優雅な姿は、若狭富士とも呼ばれ人々に親しまれています。その美しい姿を望むように佇む、福井県最西端の青郷駅はログハウス調のユニークな建物です。

青郷駅は平成15年に改築され、観光振興施設「ロッジ青葉」と名付けられました。丸太を使った自然を感じられる施設で、構内には高浜の観光・レクリエーション資源をPRするギャラリーや観光案内所、多機能トイレ、レンタサイクルなどが整備された地域の総合的な窓口です。また、青郷駅のホームは敦賀方面に向かって二面二線となっています。改築に伴いスロープも新設され、車椅子利用者をはじめとした身障者もホームと駅舎を段差なくスムーズに行き来できるようになりました。

青葉山登山へも麓にあるこの駅が出发点。標高693m、約400万年前の火山活動によってできた青葉山の山頂付近は険しく、泰澄大師が開山以来、行者達の厳しい修行の場であったようです。しかし、登ってみれば、山頂の西峰付近では眼下に内浦湾が望め、遠くには敦賀半島や越前岬、振り返れば丹波の山々が見渡せます。電車に乗って青郷駅から青葉山へ、絶景を体感しに行ってみては。

若狭富士を望む最西端の駅舎

見かけたら
ラッキー！



Obamasen Topics ラッピング車両が登場！

福井県嶺南各市町を代表するゆるキャラ6体をデザインしたラッピング列車が登場！若狭地方の海山を背景にゆるキャラの走る姿が描かれています。
運行期間は2018年夏ごろまで。敦賀～東舞鶴（一部列車は西舞鶴まで）を一日1～3往復します。

うみりん
おおい町マスコットキャラクター



おおい町の豊かな自然をモチーフに誕生。海と森林からネーミング。

わかさ梅ぼう
若狭町マスコットキャラクター



若狭町特産の「福井梅」をPRするために生まれた青梅の妖精。わかさ梅じいというおじいさんも存在。

ツヌガ君
敦賀市マスコットキャラクター



敦賀の名前の由来になったツヌガアラントからネーミング。

赤ふん坊や
高浜町マスコットキャラクター



海水浴で有名な高浜町を赤いふんどし姿で元気にPRしています。

さばトラななちゃん
小浜市マスコットキャラクター



鯖街道の起点でもある鯖のまちとしての知名度アップに誕生。

へしこちゃん
美浜町マスコットキャラクター



美浜町の伝統料理「へしこ」をより広くPRするために誕生。

アンティークの器で
食事ができます！



Obamasen
Gourmet

アンティークカフェ あさい



素材にこだわった
からだがよろこぶランチ

小浜駅から徒歩3分ほどの商店街にあるアンティークカフェあさいは昔銀行だった建物を利用したカフェ。重厚な外観や金庫にその名残が見られ、応接室は昔のままカフェの一部として使われています。

ここでは野菜中心のランチが人気。直接、農家から仕入れたり、スイーツに使う卵は平飼いの鶏のものと食材選びからこだわり、コーヒーや紅茶は汲んできた地元の名水「津島湧水」で淹れられます。

カフェにはアンティークのものが多く飾られていて、もちろん食事はその器でいただきます。食器の多くは江戸・明治期に日本で作られたもので「今のものにはない、当時の作り手のあたたかみが伝わってくる」のが魅力だそう。時を経て味わいを増すアンティークの魅力に触れながら、からだに優しいランチタイムを過ごしてみてもいい。



アンティークカフェ あさい
小浜市小浜酒井1
TEL. 0770-52-0081
営／10:00～18:00
休／月曜・火曜



[illegible]

OBAMASEN 13

小浜線

free magazine Obamasen

海と湖を満喫！
美浜町をぐるっと
サイクリング！

2016
vol. 05
SUMMER
TAKE FREE

ローカル線でいく若狭路のまち

小浜線でいく、 若狭路のまち。

小浜線は、敦賀から東舞鶴までの全長84.3kmを約2時間で結ぶ路線です。海に沿って走る電車の窓からは、若狭の海の風景を思う存分眺めることができ、上中駅周辺では、どこまでも続く緑の田園と山の景色が堪能できます。

この線は多くの海水浴場や三方五湖、国宝明通寺、名勝蘇洞門などの観光地を通り、観光路線としての楽しみもあります。また、その一方で沿線の通勤・通学路線として多くの地元住民に親しまれています。

旅の目的地へ向かう手段は様々ですが、電車ならではの楽しみ方が、実はまだまだ沢山あるはず。ローカル線にゆられて若狭のまちをのんびりゆったりとめぐる旅、そこにはきっと素敵な出会いがあるでしょう。

contents

特集 美浜町をぐるっとサイクリング…03

Special 駅と花…07

Station カフェのある駅 ―三方駅―…09

Gourmet 駅グルメ [うまもんや] …11

Topics ゆるキャラを乗せて、ラッピング列車快走中！…12

Map 小浜線路線マップ…13

映画「サクラサク」の舞台になった寺

ミュージシャンのさだまさしさんの小説が原作の映画「サクラサク」の舞台になった瑞林寺。さださんの父親が幼いころ、ここで両親と共に暮らしていたそう。実話を題材にしたこの物語は、瑞林寺と早瀬が重要な舞台になっています。



瑞林寺

情緒ある
まち並み！



昔栄えた早瀬のまち並を歩く

早瀬は江戸時代に北前船の寄港地として栄え、若狭地方でも有数の活気のある村でした。かつてはいくつもの飲み屋や芝居小屋があり、大いに賑わいました。入り組んだ通りを歩くと特徴的な「なかまこ壁」の土蔵や商家が並び、昔の面影を漂わせています。



早瀬

まち
machi

海
umi



海がきれい！

Train Trip
Obamasen



海と湖を満喫！ 美浜町をぐるっとサイクリング！

MIHAMA CYCLING TOUR

日本海と三方五湖、二つの異なる風景を楽しめる美浜町。映画の舞台にもなった古いまち並みや五湖をめぐる遊覧船も楽しみながら満喫する自転車の旅。

海までは自転車ですぐそこ！

海と山の自然に囲まれたJR小浜線の美浜駅からは、風光明媚な三方五湖や日本海の美しい海岸線が広がる海水浴場まで数分で行ける距離。美浜町に近い久々子湖にはサイクリングロードも整備されているので、駅の観光案内所でレンタサイクルを借りて手軽にめぐることができます。

※レンタサイクルお問合せ
(一社)若狭美浜観光協会 TEL.0770-32-0222



JR 美浜駅

久々子海岸



美しい日本海の海岸線を楽しむ

駅から自転車ですぐ近くには、松原海水浴場と久々子海水浴場の二つの海水浴場があります。どちらも白い砂浜が広がるビーチと日本海の海の眺めが最高。夏には家族やカップルなどで賑わいます。自転車を停めて海の景色を眺めるのもおすすめ。



三方五湖
サイクリングロード

湖を眺めながらサイクリングロード

三方五湖は、美浜町と若狭町にまたがる湖で、久々子湖の他にも日向湖、水月湖、菅湖、三方湖の五つの湖から成っています。久々子湖の周りは自転車で1周できるサイクリングロードが整備されていて、湖の景色を楽しみながら走ることができます。



旅人:Tomomi
敦賀市在住。趣味はカメラとお菓子作り。



三方五湖
ジェットクルーズ

五湖を堪能！ジェット船クルーズ

三方五湖の入り口、久々子湖畔にあるレークセンターには、遊覧船の発着場があり、ここからジェット船で行く五湖めぐりが楽しめます。数々の名所が続く五湖めぐりのなかでも特に絶景なのが、険しい断崖が左右に迫る浦見川で、一番の見どころになっています。

へしこが
おいしい！！

湖の景色が
きれい！！



へしこラーメン

グルメにおみやげ、レークセンター

レークセンターには、地元の農林水産物やおみやげが販売され、飲食コーナーでは、地元特産品を使ったメニューが人気です。なかでも名物へしこを使用した「へしこラーメン」がおすすめです。湖を眺めながらのランチは最高！



美浜町レークセンター
三方郡美浜町早瀬24-4
TEL.0770-32-1521 (若狭美浜物産振興協会)

三方五湖ジェットクルーズ
三方郡美浜町早瀬1-5
TEL.0770-32-1161

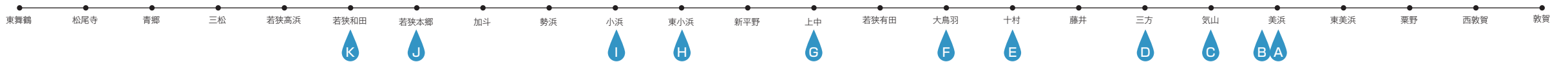

小浜線の花壇を整備している市民グループ

- | | |
|----------------------------|---------|
| A. 小浜線花いっぱい女性グループ ローズマリーの会 | 美浜駅 |
| B. まつばら なでしこ | 美浜駅沿線 |
| C. わかさ東商工会 女性部 三方地区 | 気山駅 |
| D.E. 若狭生活学校 | 三方駅・十村駅 |
| F. 鳥羽地区青少年育成会議 | 大鳥羽駅 |
| G. 小浜線花いっぱい推進グループ 上中 | 上中駅 |
| H. 遠敷地区コミュニティ協議会 | 東小浜駅 |
| I. 小浜駅花いっぱい推進グループ | 小浜駅 |
| J. 輝くおい女性会 | 若狭本郷駅 |
| K. やまほうしの会 | 若狭和田駅 |

駅と花 Obamasen Special

小浜線の 多くの駅を彩るカラフルな花。駅の入り口やホームなどに花壇や鉢植えとして置かれ、行き交う人々の目を楽しませてくれます。これらの世話をしているのは、各市町の数名からなる市民団体の方々と、毎年定期的に花壇や鉢植えに花を生けたり、水をやりたりしています。愛情込めて育てた花々にも注目して小浜線を利用してください。

三方駅 カフェのある駅



責任者の清水さん(右)

**コミュニティカフェ
きらやま茶屋**
JR小浜線三方駅舎内
0770-45-1661
営業／10:00～16:00
休日／木曜・日曜



スタッフがそれぞれ得意分野を担当



内装には「きらりアート」の作品が



モーニングやランチに
デザートまでメニュー豊富！

誰でも気軽に集える コミュニティカフェ

若狭地方を代表する景勝地「三方五湖」を電車で訪れる人の多くが利用する三方駅。この春、新たに、カフェ「きらやま茶屋」が誕生し、連日多くの方に親しまれ人気となっています。

きらやま茶屋は、地元住民の協力を得ながら若狭町社会福祉協議会が運営するコミュニティ施設で、障がい者の積極的な社会参加や高齢者の集いの場としての役割も担っています。2階にはキッズスペースを備えた予約制の会議室があり、各種団体の会合や子育て世代の母親の集いの場としても活用されています。

カフェでは、手作りのデザートやドリンクのほか、地元食材を使った日替わりランチなど、本格的なメニューも提供し、障がいを持つ人と職員が互いに支え合いながら働いています。スタッフは、接客、調理、清掃など各々の特性にあった仕事を担当していて、自分に合った仕事をなかなか見つけられなかった人も、ここではやりがいを持って一生懸命働いています。

来客は三方駅周辺のほか、近隣からも多く、60歳以上の女性を中心です。責任者の清水さんは「地域の方にもっと利用していただけるように、カフェのメニュー開発やPRなどを積極的に行っていきたい」と語っています。



Station
Obamasen



期間限定
ラッピング
列車です!



ゆるキャラを乗せて、ラッピング列車快走中！ 2015 Autumn → 2018 Summer



小浜線でいく、若狭路のまち。小浜線利用促進協議会事務局 〒917-8585 福井県小浜市大手町6-3 小浜市役所 人口増未来創造課内 TEL 0770-64-6008
ラッピング列車の運行時刻、区間のお問い合わせは、敦賀駅(TEL0770-22-0004)または小浜駅(TEL0770-52-0002)まで



若狭本郷駅



Obamasen
Gourmet

うまもんや

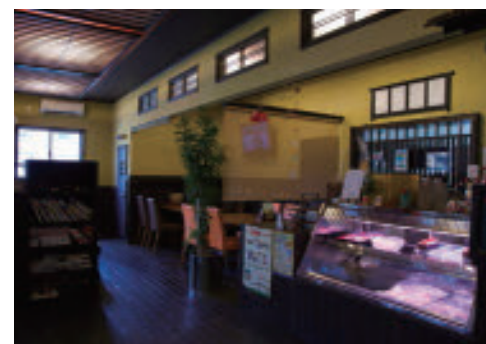

自家製タレが自慢
若狭で唯一のしょうゆかつ井

若狭本郷駅から徒歩数分、おおい町役場からもすぐの場所にある「うまもんや」は、若狭で唯一のしょうゆかつ井の店として、遠くから来店する人も多い人気のお店。もともと精肉店で直営のレストランを30年前に開店、現在は場所を変えて精肉と手作り惣菜と食事を中心にした店になった。

精肉店のまかないから生まれたというしょうゆかつ井。タレには、古くから伝わる製法で作られたこだわりの醤油と国産のしょうがを使用、一般的なソースに比べてカロリーが低く、清涼感のある香りが食欲をそそります。

店頭では、作りたてのロッケやカツ、フライなどの惣菜が並び、数に限りがありますが自家製のしょうゆタレも販売されています。福井名物のソースカツ井との味比べも楽しいですね。



うまもんや

大飯郡おおい町本郷137-7
0770-77-1300
営業／11:00～18:30(日祝～14:00)
休日／水曜

O b a m a s e n



注目のレジャースポット



H28.5 OPEN

青葉山ハーバルビレッジ **NEW**

薬草やハーブなど500種類の有用植物が自生する青葉山麓にあり、地元産の旬野菜を使ったメニューが食べられるカフェや、「和」のハーブティーなどを販売するショップなどがあります。

最寄駅: 青郷駅
TEL.0770-50-9012



H28.5 OPEN

こども家族館

ものづくりやクッキングが体験できる工房ゾーン、大型帆船での冒険や日本最大級のボールプールが楽しめるあそび探検ゾーンなど遊び・学び・体験が盛りだくさんの体験型児童館です。

最寄駅: 若狭本郷駅
TEL.0770-77-3211



H28.5 OPEN

まちの駅・旭座 **NEW**

明治期の芝居小屋「旭座」を中心的施設とし、小浜の歴史や生活文化を体験できる観光・文化の拠点施設です。まち歩きや市内観光を満喫できる新しい小浜のシンボルです。

最寄駅: 小浜駅
TEL.0770-52-2000



H28.5 OPEN

三方五湖レインボーライン

梅丈岳を縫うように走り、五つの湖と日本海を一望できる最高のドライブコース。二つの駐車場と頂上の展望公園はリフトで結ばれ、自然が創りだすパノラマが眼下に広がります。

最寄駅: 三方駅
TEL.0770-45-2678



H28.5 OPEN

三方五湖ジェットクルーズ

五湖めぐりといえば、この遊覧船（快速ジェット船）。久々子湖岸を出発し、浦見川、水月湖、菅湖、三方湖を回ります。変化に富む水郷風景は情緒たっぷり。

最寄駅: 美浜駅
TEL.0770-32-1161



H27.10 OPEN

敦賀赤レンガ倉庫 **NEW**

国際港敦賀を象徴する県内有数のレンガ建造物で、鉄道と港のジオラマ展示館と、カフェ等の飲食スペースを備えた商業施設として生まれ変わりました。

最寄駅: 敦賀駅
TEL.0770-47-6612



小浜線

free magazine Obam

若狭湾一望
海辺のまち、うみんぴあ大飯を堪能!

2016-17
vol 06
WINTER
TAKE FREE
クモハ 125-18

ローカル線でいく若狭路のまち

Obamase

小浜線でいく、 若狭路のまち。

小浜線は、敦賀から東舞鶴までの全長84.3kmを約2時間で結ぶ路線です。海に沿って走る電車の窓からは、若狭の海の風景を思う存分眺めることができ、上中駅周辺では、どこまでも続く緑の田園と山の景色が堪能できます。

この線は多くの海水浴場や三方五湖、国宝明通寺、名勝蘇洞門などの観光地を通り、観光路線としての楽しみもあります。また、その一方で沿線の通勤・通学路線として多くの地元住民に親しまれています。

旅の目的地へ向かう手段は様々ですが、電車ならではの楽しみ方が、実はまだまだ沢山あるはず。ローカル線にゆられて若狭のまちをのんびりゆったりとめぐる旅、そこにはきっと素敵な出会いがあるでしょう。

contents

特集 海辺のまち、うみんぴあ大飯を堪能!...03

Special ゆるキャラを乗せて、ラッピング列車快走中!...07

Station 近代的な駅ヨコ交流施設「敦賀駅交流施設 オルパーク」...09

Gourmet 駅近グルメ「善司郎食堂部」...11

Topics 小浜線で行く、冬の若狭路...12

Map 小浜線路線マップ...13

道の駅
うみんぴあ
大飯



若狭湾を一望できる道の駅

若狭湾を一望できる道の駅「うみんぴあ大飯」は、地元でとれた新鮮な魚介や農産物をはじめ、おみやげにぴったりな特産品を販売しています。また、フードコートでは地元食材を使用した食事やジェラートが味わえます。

道の駅 うみんぴあ大飯

TEL／0770-77-4600 開館時間／9:00～18:00
休館日／第1・第3月曜日（祝日の場合はその翌日）



地元で採れた新鮮な 魚介や農産物が並ぶ

若狭湾でとれた新鮮な魚介や毎朝収穫される旬の野菜や米、果物に花などが棚いっぱいに並ぶ直売スペース。生鮮品のほか、特産品の梅をつかったゼリーやカステラ、きのこの佃煮や名田庄名産の漬物に手づくりのお菓子やパンなどを販売しています。



地元食材を使った軽食や ジェラートが人気

若狭湾の景色を楽しみながら新鮮な海の幸の海鮮丼が人気の「うみ・ほへず」。福井県特産の新鮮な牛乳をベースに、おおい町の季節のフルーツや野菜などをミックスさせた風味豊かなジェラートも人気。



Train Trip

Obamasen



若狭湾一望 海辺のまち、うみんぴあ大飯を堪能！

アミューズメント・ホテル・グルメ・ショッピングなど、さまざまな楽しみが集まった複合レジャー空間「うみんぴあ大飯」を堪能！

風車小屋の駅舎、若狭本郷駅

おおい町唯一の駅「若狭本郷駅」は風車の駅として親しまれています。イギリスの童話をイメージしたという駅舎は、大きな吹き抜けの屋根や木造の趣のある待合室など、まるでヨーロッパの駅のようです。地下道を通れば反対側の国道にすぐ出ることができます。



若狭本郷駅



青戸大橋



地下道があって
便利！

大島へとつづく青戸大橋を望む

朝夕で表情を変える海と空。若狭の海に囲まれたこの場所は、心が深呼吸するような開放感に溢れています。大島へとつづく青戸大橋の風景に心が癒されます。



シーサイドスパ おおいの湯
TEL／0770-77-2320
営業時間／火・木・日 11:00～19:30
水・金・土 11:00～21:00
休館日／月曜日



遊んだあとは
お風呂でまったり！

旅人：Sae
敦賀市在住。趣味は
インテリアとお菓子作り。



ホテル
うみんぴあ

海と緑が目の前に広がるリゾートホテル

全室オーシャンビューで若狭湾を一望できるリゾートホテル。レストランでは地元食材で創る和洋創作料理のカジュアルランチが人気です。また隣接する温浴施設「おおいの湯」では、開放的な四季の風景を楽しみながら、男女それぞれゆったりとした展望露天風呂などが楽しめます。

ホテルうみんぴあ
TEL／0770-77-3700
営業時間／7:00～23:00（フロント）
休館日／無休



こども
家族館

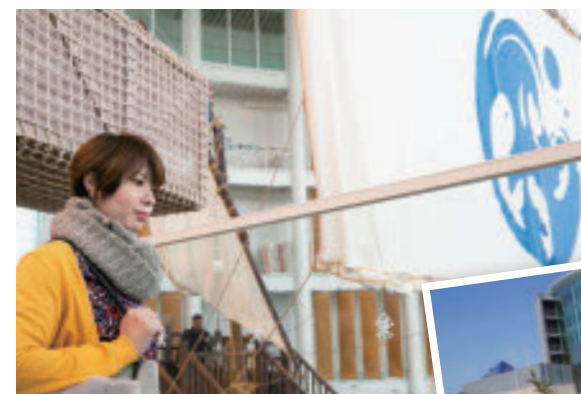

遊び・学び・体験する体験型児童館

ものづくりやクッキングが体験できる工房ゾーン、大型帆船での冒険や日本最大級のボールプールが楽しめるあそび体験ゾーン、乳幼児連れの家族が安心してくつろげるちびっこ広場など、家族みんなで楽しめる体験型大型児童館です。

福井こども家族館
TEL／0770-77-3211
開館時間／9:30～17:00
休館日／月曜日、休日の翌日



楽しみながら学べるミュージアム

エネルギーの未来と地球の未来について様々なアトラクションを通じて楽しく学び、考え、発見できるPR館です。世界最大級の大型スクリーンによる、新感覚のバーチャルリアリティ映像体験や漫画家松本零士プロデュースのキャラクターと楽しく学べる展示室などがあります。

エルガイアおおい
TEL／0770-77-2144 開館時間／9:00～17:00
休館日／月曜日（祝日の場合はその翌日）
※2017年1月～3月下旬まではリニューアルのため休館



エルガイア
おおい

期間限定
ラッピング
列車です!

2015
Autumn → Summer 2018

ゆるキャラを乗せて、 ラッピング列車快走中!

福井県嶺南各市町を代表するゆるキャラ6体をデザインしたラッピング列車が登場!若狭地方の海山を背景にゆるキャラの走る姿が描かれています。運行期間は2018年夏ごろまで。敦賀～東舞鶴(一部列車は西舞鶴まで)を一日1～3往復します。



高浜町

赤ふん坊や

海水浴で有名な高浜町を赤いふんどし姿で元気にPRしています。



おおい町

うみりん

おおい町の豊かな自然をモチーフに誕生。海と森林からネーミング。



小浜市

さばトラななちゃん

鯖街道の起点でもある鯖のまちとしての知名度アップに誕生。



若狭町

わかさ梅ぼう

若狭町特産の「福井梅」をPRするために生まれた青梅の妖精。わかさ梅じいというおじいさんも存在。



美浜町

へしこちゃん

美浜町の伝統料理「へしこ」をより広くPRするために誕生。



敦賀市

ツヌガ君

敦賀の名前の由来になったツヌガアラントからネーミング。



1 階テナント

1階テナントスペースには、小浜線沿線ではここだけの駅弁を販売する塩荘や関西風の薄口だしが自慢の気比そば あまののほか、コンビニエンスストアがあります。

野老朝雄氏デザインの ピクトグラム

2020年東京オリンピック・パラリンピック大会のエンブレムを手がけた野老朝雄氏によるピクトグラム。



敦賀駅交流施設オルパーク

敦賀市鉄輪町1-1-19
お問い合わせ
TEL 0770-20-0689 (8:00~20:00)
<http://orupark.jp>



1F ギャラリー

2つの箱の間の広場は、様々な使い方が可能なレンタルスペースとなっています。吹き抜けの開放的な空間を活かした大型の展示や各種展示会、飲食・雑貨の物販など、季節に応じて利用できます。



2F 休憩所・多目的室

2階の多目的室は、絵画などの展示やサークル活動等に利用可能な空間です。また、休憩所は大型スクリーン・音響設備完備で各種発表の場としても最適で、どちらも一般の方でもレンタル利用できます。



1F 待合所

市民や来訪者の交流の場や待合場所として利用可能な空間で、天井は大空間が広がる吹き抜けとなっています。屋上に設置されたトップライトからはやさしい光が落ち、安らぎの空間を創造しています。

まちナビサイン

敦賀市内初となるデジタルサイネージを設置。県内外の企業や店舗の情報が流れています。



過去と未来が交わる創造的な空間

敦賀駅交流施設「オルパーク」は、JR敦賀駅の老朽化した待合室などの駅機能の一部を補う為に、平成26年にJR敦賀駅舎に併設して建設されました。

著名建築家の千葉学（東京大学教授）のデザイン監修となるこの建物は、市民に長く愛された「2代目駅舎」のイメージを彷彿とさせるデザインとなっています。かつての2代目駅舎が持つ「2つのウイングと中央の玄関」という特徴的な構成を、温かみのある木で仕上げた「2つの箱」として甦らせ、ガラスで柔らかなく包み込むことで、2つの箱との間に縁側空間を生み出しています。

敦賀駅は歴史と未来を象徴する新しい玄関口として生まれ変わりました。



小浜線で行く、冬の若狭路。

Obamasen
Gourmet

善司郎食堂部



上中駅

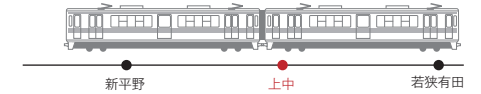

チキン南蛮定食 950円 カリッと揚げたチキンに甘酢をかけて自家製タルタルソースで食べる自慢の一品。



若狭

鯖街道熊川宿

若狭から京都を結ぶ重要な宿場町。情緒あふれる街道沿いには、昔ながらの用水路が流れています。平成27年には熊川宿を含む鯖街道が日本遺産に認定されました。

🚶 最寄駅：上中駅



美浜

若狭国古城歴史資料館

戦国時代の山城で、越前朝倉氏を撃退し、織田、豊臣、徳川の三英傑を迎えた国古城址と、その城下町として開かれた佐柿の歴史を紹介する資料館です。

☎ TEL.0770-32-0050
🚶 最寄駅：美浜駅



敦賀

氣比神宮

北陸道の総鎮守でもあり、越前國一之宮でもある格式の高い神社。歴史も古く、建立は飛鳥時代とされており日本三大鳥居の一つがある神社としても知られています。

☎ TEL.0770-22-0794
🚶 最寄駅：敦賀駅



高浜

中山寺

若狭湾が一望できる青葉山中腹に立つ古刹。入母屋造檜皮葺きの本堂に安置された本尊の馬頭観音坐像、湛慶の作である山門の金剛力士立像は、ともに鎌倉時代のもので、いずれも重要文化財。

☎ TEL.0770-72-0753
🚶 最寄駅：青郷駅



おおい

若州一滴文庫

おおい町出身の直木賞作家 水上勉氏がふるさとに設けた総合文学館。氏の蔵書2万冊を収蔵した図書室などがあり、四季折々の風景と共に皆様を水上勉の世界に案内しています。

☎ TEL.0770-77-2445
🚶 最寄駅：若狭本郷駅



小浜

明通寺

杉木立に囲まれてひっそりと木洩れ日を浴びながらたたずむ、国宝の本堂と三重塔をもつ明通寺。松永川の上流の幽谷にあり、藤原時代の仏像4体は重要文化財に指定されています。

☎ TEL.0770-57-1355
🚶 最寄駅：東小浜駅



善司郎食堂部

三方上中郡若狭町市場21-9-1
TEL / 0770 62 0091
定休日 / 毎週月曜、第2第4日曜
営業時間 /
平日 11:00~18:00 (18時閉店)
土日祝 12:00~18:00 (18時閉店)

女性に人気、仕出し屋の食堂部。

上中駅から歩いて数分の場所にある善司郎食堂部は、古くから親しまれる仕出し屋の食堂部門。昨年店舗をリニューアルして二見カフェと見間違うようなオシャレなお店になりました。新しくなった店内には、以前からも好評だった畳席が広くなり、トイレにはオムツ替えスペースを設けるなど、小さいお子さん連れのお客さんにも優しい気配りがされています。また、レジの横のショーケースではお惣菜の販売も始めました。

お昼のメニューは、おまかせの5品にお好きな1品を選ぶ「二汁六菜定食」をはじめ、特製ハンバーグ定食や豚ロース定食にバターチキンカレーなど、どれも仕出し屋さんならではのプロの味が自慢。

カフェメニューも充実しているので、ランチやコーヒータイムにも訪れたいお店です。

Obamase



ヒトネタ小浜線

サンダーバードで行く若狭路ツアー開催！

平成28年12月17日(土)に、神戸を出発したサンダーバード(3両)が、関西主要駅から170名のお客様を乗せ小浜線に入線しました。新鮮な海鮮類等のショッピング、民宿で旬のふぐを食し、萬徳寺や歴史博物館等、若狭の地域資源に触れ、その魅力を体感しました。当日はJR小浜駅において、沿線各市町のゆるキャラのお出迎えもありました。



小浜線

free magazine Obamasen

レンタサイクルで巡る
森と水の東小浜



2017
vol. 07
AUTUMN

TAKE FREE

ローカル線でいく若狭路のまち



□発行 小浜線利用促進協議会
□編集・制作 東雲デザイン
□お問合せ 小浜線利用促進協議会 事務局
〒917-8585 福井県小浜市大手町6-3 小浜市役所 人口増未来創造課内 TEL 0770-64-6008

小浜線でいく、 若狭路のまち。

小浜線は、敦賀から東舞鶴までの全長84.3kmを約2時間で結ぶ路線です。海に沿って走る電車の窓からは、若狭の海の風景を思う存分眺めることができ、上中駅周辺では、どこまでも続く緑の田園と山の景色が堪能できます。

この線は多くの海水浴場や三方五湖、国宝明通寺、名勝蘇洞門などの観光地を通り、観光路線としての楽しみもあります。また、その一方で沿線の通勤・通学路線として多くの地元住民に親しまれています。

旅の目的地へ向かう手段は様々ですが、電車ならではの楽しみ方が、実はまだまだ沢山あるはず。ローカル線にゆられて若狭のまちをのんびりゆったりとめぐる旅、そこにはきっと素敵な出会いがあるでしょう。

c o n t e n t s

- 特集 レンタサイクルで巡る森と水の東小浜…03
- Special 電動アシスト自転車で簡単快適に若狭路を巡る…07
- Station 昔ながらの面影を残すレトロな駅舎 [十村駅]…09
- Gourmet [珈琲とお食事 花番地]…11
- Story 小浜線ものがたり…12
- Map 小浜線路線マップ…13

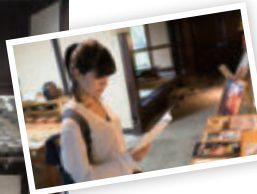

予約すれば
食事できます！

4 ふるさと茶屋 清右エ門 (せえもん)

旧丹後街道の趣のある町並みが残る遠敷地区。築200年の伝統的な古民家を地域のふれあいサロンとして再生した「ふるさと茶屋 清右エ門」では、昔ながらの住居跡を自由に見学することができます。

住所 小浜市遠敷76-21 お問い合わせ 090-3296-2816(館長 芝田)



古いまち並みの
遠敷地区！



5 若狭姫神社

縁結びのパワースポットとしても知られる若狭姫神社。境内の周りを水路が巡り清々しい雰囲気癒される場所です。本殿の左側にある大きな杉の木は千年杉と呼ばれ、上を見上げて健康長寿や子孫繁栄を祈るとご利益があると言われています。



6 若狭彦神社

若返りのパワースポットとしても知られる若狭彦神社。鳥居をくぐり社殿へと進む途中には2本の杉が根元で1本になった夫婦杉があります。上社の彦神社と下社の姫神社を合わせて「若狭一の宮」とも呼ばれる若狭最古の神社です。



田園風景が癒される！



Train Trip
Obamasen

小浜駅

小浜線の中に位置する小浜駅は敦賀駅に次ぐ大きな駅で、構内には売店やレストラン、観光案内所などが併設されています。古くから京の都に深くつながっていた小浜は、多くの寺院が残る歴史と文化の町。お水送りの神事が行われる鵜の瀬まで、途中神社や古い町並みに寄りながら巡ります。

スポーツタイプ電動アシスト自転車

レンタサイクルで
楽しもう！



START!

1 若狭おばま 観光案内所

JR小浜駅に併設された若狭おばま観光案内所は、小浜観光の拠点として観光情報などを得ることが出来ます。観光の足としてレンタサイクルの貸し出しを行っていますが、この夏新しく導入された本格的なスポーツタイプの電動アシスト自転車を借りて東小浜を目指します。



2 南川

小浜駅から東小浜方面に向かう途中にある南川は嶺南地方最大の河川で上流へと遡るとおおい町の名田庄へと続きます。国道27号にかかる湯岡橋には、自転車・歩行者専用の道路がかかり景色を眺めながら安全に渡ることができます。



着 watoto

「watoto」は、鵜の瀬からほど近い忠野の集落にある古民家カフェ。周りには自然しかない山の中ですが、わざわざ訪れる客が絶えない人気のお店です。体にやさしい「ゆる薬膳ランチ」は予約必至の人気メニュー。眺めの良い縁側の外には2匹の看板犬がいて癒されます。

小浜市忠野9-14 0770-56-3893
営業／11:30～夕暮れ
定休／毎週日曜日・木曜日

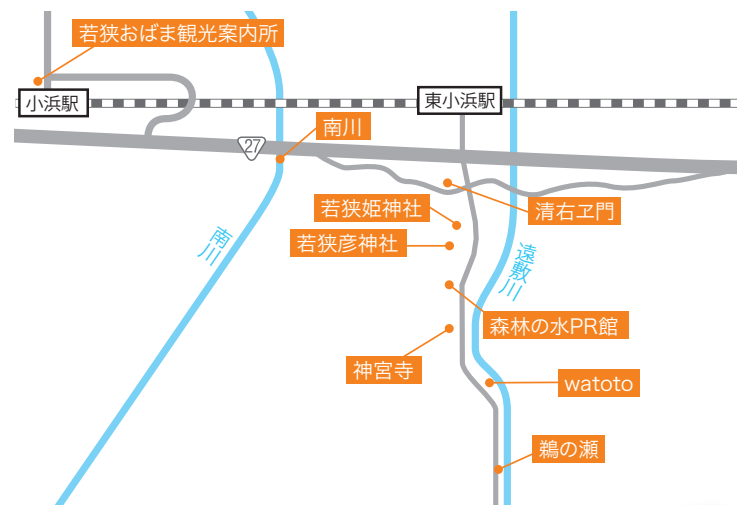

- 発 JR 小浜駅
- 1 若狭おばま観光案内所
- 2 南川
- 3 清右エ門
- 4 若狭姫神社
- 5 若狭彦神社
- 6 森林の水 PR 館
- 7 神宮寺
- 8 鵜の瀬
- 着 watoto



新登場！

小浜駅・美浜駅・三方駅に
スポーツタイプ電動アシスト自転車が
導入されました！

若狭おばま観光案内所（小浜駅内） 貸出時間 9:00～17:00
利用料金 2時間以内 500円
4時間以内 800円
8時間以内 1,500円



電動アシストで
軽々と走れます！

7 森林の水 PR 館

森林の森PR館は、近くの鵜の瀬で行われる「お水送り」をPRするための施設。館内には地元特産品の若狭和紙の人形で再現したコーナーもあります。喫茶コーナーでは、地元の天然水で入れたコーヒーやハーブティーが楽しめます。

小浜市神宮寺5-30 0770-56-5606
開館／9:00～17:00
休館／毎週水曜日 お盆・年末年始



8 神宮寺

「お水送り」の神事で有名な神宮寺。室町時代建立の本堂は国の重要文化財に指定され、神体山を借景に華麗な姿をしています。力強い金剛力士像のある仁王門（国指定重要文化材）や多くの仏像が安置されています。神仏習合の寺院で参拝者は拍手を打つ珍しい寺院です。

小浜市神宮寺30-4 0770-56-1911



森のにおいが気持ちいい！



9 鵜の瀬

毎年3月2日に行われる「お水送り」の神事で有名な鵜の瀬は、名水百選にも選ばれる水のきれいなところ。近くの神宮寺で湧き出たお香水は、白装束の僧侶や山伏姿の行者らによって運ばれ、遠敷川へと注がれてから10日かけて奈良東大寺・二月堂の「若狭井」に届くといわれています。



電動アシスト自転車で 簡単快適に若狭路を巡る

Obamasen
Special

YPJC
PAS

× グルメ・スイーツ

YPJC
PAS

× 自然・体験



YPJC
PAS

用途に合わせて自転車をチョイス！

電動アシスト自転車

ヤマハ発動機
PAS

ゆったりと街
を走れる、カ
ワイイ電動ア
シスト自転車



ヤマハ発動機
YPJC

アクティブに楽
しめる、スポー
ツタイプの電動
アシスト自転車



小浜線の主要6駅に、貸し出し用の電動アシスト自転車が配備されました。
街乗りタイプの「PAS」とスポーツタイプの「YPJC」がレンタルできます。
小浜線で電車の旅を満喫しながら、レンタサイクルでゆったりと若狭の自然やまち並み、
グルメやスイーツを楽しんでみませんか。

電動アシスト自転車がレンタルできる駅

敦賀駅

敦賀観光案内所
TEL.0770-21-8686

PAS

美浜駅

若狭美浜観光協会
TEL.0770-32-0222

PAS

YPJC

三方駅

JR三方駅
TEL.0770-45-1661

YPJC

上中駅

JR上中駅
TEL.0770-62-0013

PAS

小浜駅

若狭おばま観光案内所
TEL.0770-52-2082

PAS

YPJC

若狭本郷駅

おい町観光協会
TEL.0770-77-1734

PAS

若狭高浜駅

ぶらっとHome高浜
TEL.0770-72-1140

PAS

小浜線 敦賀・十村間
開業100周年

十村 駅 昔ながらの面影を残す レトロな駅舎



ホームから眺める駅舎の裏側は木造の梁部分などに開業当時の面影を見ることができます。改札口の上にはレトロな看板も残っています。



窓から電車が見える学習塾

駅舎の内部は町内の会議などに使用することが出来ますが、週2回は小中学生のための学習塾として使用されています。ホームに面した窓からは電車がすぐ目の前を走る姿が眺められ、嶺南各市町のゆるキャラが車体に描かれたラッピング列車が通ると生徒の歓声があがります。



駅の近くにはレトロな商店が

改札口を出た先にも駅舎と同じぐらいから残るレトロな商店があり、一瞬当時にタイムスリップしたかのような錯覚に陥ります。

小浜線開業時から残る レトロな駅舎

若狭町井崎にある十村駅は、小浜線が開通した当時の駅舎が今も残る数少ない駅です。小浜線は大正6年（1917年）に敦賀駅からこの十村駅までが開通し、その翌年に小浜駅までが開通しました。ホームは行き違い可能な島式で1番線が敦賀行き、2番線が小浜・東舞鶴行きとなっています。1991年までは駅員が配置されていましたが、現在は無人駅になっています。

古い駅舎は外壁や窓は修繕されましたが、平家の佇まいは開業当初のまま。待合室にある木製の古いベンチが当時の面影を醸し出しています。駅舎とホームは警報器と遮断機が付いた構内の踏切で結ばれ、ホームからは木造の駅舎の裏側を見ることができます。

駅名の十村は開業当時の地名である三方郡十村に由来していますが、昭和29年に三方町に合併してからは、現在は付近に十村という地名を見つけることは出来ず、十村の名は駅名と郵便局名のみが残っているだけです。

嶺南地方に住む者にとっては、近くにある嶺南運転者教習センターの最寄駅ということで運転免許証の取得や更新などで利用する馴染み深い駅でもあります。

小浜線ものがたり

JR 小浜線鉄道遺産を守る会
榊郷三好さん

小学生が描いた小浜駅給水塔

こどもたちに鉄道遺産の
大切さを伝える

小浜線の歴史をわかりやすく解説した「知つとるけ?小浜線ものがたり」と、利用客の思い出のエピソードを集めた「小浜線の思い出」の2冊の冊子。これらを編集発行したのは、小浜駅前商店街に古くからある暮らしの器専門店「ますご」のご主人で、JR小浜線鉄道遺産を守る会を運営する榊郷さん。器の並べられた店内の一角には、小浜線にまつわる様々な資料が大量に保管されています。



左：小浜線の思い出
右：知つとるけ?小浜線ものがたり

榊郷さんが小浜線に興味を持ったのは、小浜駅に残る100年近く前に建てられた蒸気機関車の給水塔が、将来的に撤去する方針であるということを知ったこと。なんとか貴重な文化遺産を保存しなければと危機感を持ち、活動をスタートさせました。

毎月1回勉強会を開催し、保存に関する活動を行なっています。これまでの活動では、市民やこどもたちに給水塔の遺産の大切さを知ってもらうために写生大会を開催、給水塔と蒸気機関車の関わりを



小浜駅給水塔を描く写生大会

説明し、出来上がった作品は小浜市役所や小浜公民館に展示して、広く市民に見てもらいました。また、大正時代の遺物である加斗駅舎や十村駅舎を小浜線に乗って親子で見学するツアーも実施しました。このほかにも、懐かしの小浜線の写真展を開催したり、小浜線の歴史を小学校の授業で講義したりしました。

榊郷さんは、このような活動を通じて、こどもたちが鉄道に関する知識を深め、鉄道遺産の大切さを理解してくれることと、この鉄道遺産が、小浜の新しい観光資源になり、観光客誘致の引き金になることを願っています。



集めた多くの資料に囲まれる榊郷さん

珈琲とお食事 花番地



青郷駅

山小屋風の木造りが印象的な駅舎。近くには若狭富士と呼ばれ親しまれている青葉山があります。



駅からカフェまでは
道端の看板を目印に。



いたるところに花と緑がいっぱい。

珈琲とお食事
花番地

福井県大飯郡高浜町小和田34-4
TEL.0770-72-1369
営業時間／11:30～16:00
定休日／毎週日曜、第2・4月曜

わざわ訪れたい
隠れ家カフェ

青郷駅から田んぼのあぜ道と山道を歩くこと15分、心地よい田舎の景色を眺めながらたどり着く青葉山の麓の山の中に、珈琲と食事の店「花番地」があります。植物の好きなオーナーが花のアトリエと

して建てた建物は、温かみのある山の別荘のようで、周りを囲む広大な庭には季節の花やハーブが植えられています。植物の生い茂る細く長いアプローチを進み、大きな階段を登った先に玄関とデッキがあり、そこから庭と高浜町の町並みが望めます。

人気のランチはコース仕立てで、

オーナーの実家で栽培された季節の野菜をふんだんに使い、まるで花を生けるように彩豊かに盛り付けられた料理は、目でも楽しめるものばかり。自家製のお米で炊いたご飯に合うおかずを心がけているそうです。花と緑に囲まれた隠れ家のようなカフェ、ピクニック気分です訪れてみませんか。

Obamassen

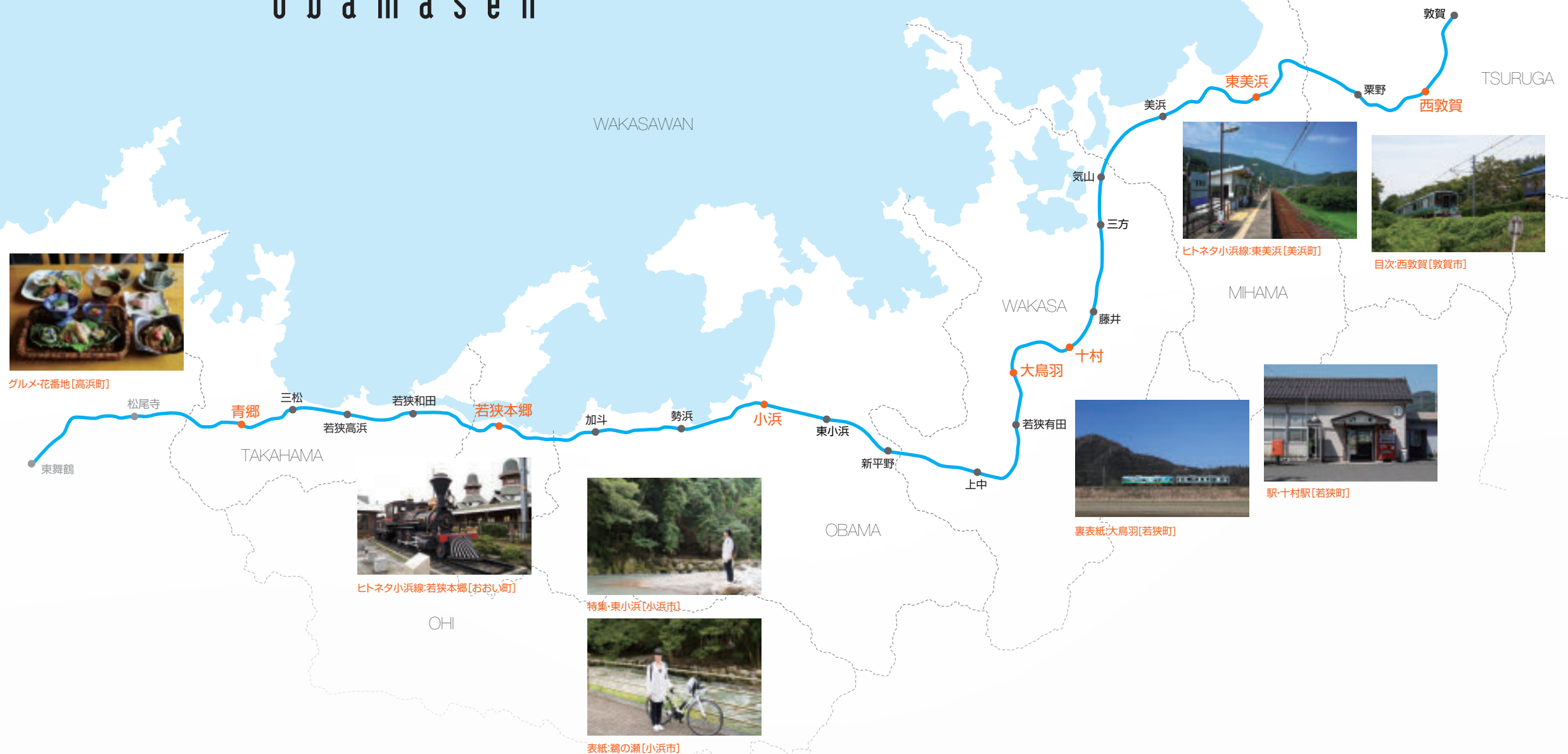

ヒトネタ小浜線

〔若狭本郷駅〕見て触れて楽しめる鉄道ジオラマ

情報交差点「ぼーたる」内にはおおい町大飯地域をジオラマにした鉄道パノラマ模型を展示しています。義経号のミニチュアが走り、海・山・町の3つの駅に停車すると、町内の施設などの映像で紹介する仕組みとなっていて、来場者の目を楽しませてくれます。(1回100円)



ヒトネタ小浜線

〔東美浜駅〕全国からファンが集うアニメの聖地

アニメファンから“聖地”として親しまれている東美浜駅。2012年にテレビ放送された学園ラブコメディ「中二病でも恋がしたい」の中に登場する駅と「そっくり」と評判。待合室に置かれた「巡礼ノート」には、全国から訪れたファンがメッセージをつづっています。

小 浜 線

free magazine Obamasen

古いまち並みとグルメ
鯖街道・熊川宿

2018
vol.08
SPRING

TAKE FREE

ローカル線でいく若狭路のまち

美浜町 南川

- 発行 小浜線利用促進協議会
- 編集・制作 東雲デザイン
- お問合せ 小浜線利用促進協議会 事務局
〒917-8585 福井県小浜市大手町6-3 小浜市役所 人口増未来創造課内 TEL 0770-64-6008

小浜線でいく、 若狭路のまち。

小浜線は、敦賀から東舞鶴までの全長84・3kmを約2時間で結ぶ路線です。海に沿って走る電車の窓からは、若狭の海の風景を思う存分眺めることができ、上中駅周辺では、どこまでも続く緑の田園と山の景色が堪能できます。

この線は多くの海水浴場や三方五湖、国宝明通寺、名勝蘇洞門などの観光地を通り、観光路線としての楽しみもあります。また、その一方で沿線の通勤・通学路線として多くの地元住民に親しまれています。

旅の目的地へ向かう手段は様々ですが、電車ならではの楽しみ方が、実はまだまだ沢山あるはず。ローカル線にゆられて若狭のまちをのんびりゆったりとめぐる旅、そこにはきっと素敵な出会いがあるでしょう。

contents

特集 古いまち並みとグルメ 鯖街道・熊川宿…03

Special 小浜線でゆく 若狭路桜の名所…07

Station 多機能スペースを備えた便利なまちの駅 [若狭高浜駅]…09

Gourmet [カメレオン食堂]…11

Story 小浜線ものがたり…12

Map 小浜線路線マップ…13



若狭鯖街道熊川宿資料館（宿場館）

西洋文化の影響を色濃く残す元村役場

熊川にはめずらしい近代洋風建築が目立つ資料館は昭和15年に村役場として建てられたもの。熊川宿や鯖街道の歴史を紹介する貴重な資料が展示されています。



住所／三方上中郡若狭町熊川30-4-2
TEL／0770-62-0330
開館／9:00～17:00（冬期は変更あり）
休館／毎週月曜



旧逸見勘兵衛家住宅

熊川宿を代表する町家のひとつ

熊川の伝統的な様式で建てられた住宅は、改修工事を経て一般公開されています。現在は喫茶や宿泊施設として地元住民や観光で訪れた方に親しまれています。



住所／三方上中郡若狭町熊川30-3-1
TEL／0770-62-0800
開館／10:00～16:00（冬期は変更あり）
休館／毎週火・水・金曜



古いまち並みが
いい雰囲気！



昔ながらの趣ある建物が軒を連ね、情緒のある懐かしい町並みが残る熊川宿。その昔、若狭地方は朝廷に食料を献上する御食国（みけつくに）のひとつで、日本海で獲れた魚や貝が遠路はるばる京都へ運ばれ、特に18世紀後半からたくさんさんの鯖が若狭の海で陸揚げされ「鯖街道」と呼ばれるようになりました。

秀吉に重用され若狭の領主となった浅野長政は、大正17年（1928）に熊川が交通と軍事において重要な場所であることから宿場町とし、40戸ほどの寒村は200戸を超えるような町となり賑わいました。

整備されたされた町並みには資料館や道の駅、鯖街道ならではの鯖寿司や地元名産の葛のスイーツなどの店が並び、美味しいグルメを味わいながらまち歩きを楽しめます。

古いまち並みとグルメ 鯖街道・熊川宿



葛と鯖寿司の店 まる志ん

地元グルメで、ほんとひといき

江戸時代に建てられた町家を改装した店内は、静かで趣があつてのんびりと過ごせます。黒蜜ときなこをまぶした「葛もち」と自家製の鯖寿司が人気。



住所／三方上中郡若狭町熊川39-11-1
TEL／0770-62-0221
営業／9:00～17:00
休日／不定休

上中駅



熊川宿へは上中駅からJRバスに乗って8分。天気の良い日はレンタサイクルもおすすめです。

レンタサイクルのお問合せ
JR上中駅（0770-62-0013）
利用時間／7:00～17:30
料金／～2時間 300円
～4時間 500円
～10時間 1,000円
定休日／無休





楽しさいろいろ、熊川宿ぶらり散歩

伝統的な町家や蔵を見ながら街道を散策したり、のどかな自然風景を楽しんだり、熊川宿の楽しみ方はいろいろ。ときには人懐っこい住人と話が弾むことも。訪れる人それぞれの楽しみが熊川宿にはあります。



道の駅 若狭熊川宿

鯖街道の途中の道の駅でくつろぐ

伝統的な建物が並ぶ熊川宿の街道に合わせた土蔵造りの建物には、地元の特産品を販売するコーナーやレストランと鯖街道をたどった歴史を紹介する展示館があります。



住所／三方上中郡若狭町熊川11-1-1
TEL／0770-62-9111
営業／売店 9:00～18:00 食堂 9:00～16:00
休館／6月14日(木)9月13日(木)12月13日(木)年末年始



四季彩館

地元名産品を使ったオリジナルメニューが人気



レストランでは、熊川特産の葛や鯖を使ったオリジナルメニューが人気。焼き鯖の身を甘辛く味付けし、熊川葛であんかけ風に仕上げた「四季彩丼」と鯖寿司がおすすめ。



思ったよりも重くて
ビックリ！



鯖街道ミュージアム

まんがで知る鯖街道の歴史

鯖街道の歴史をまんがで知ることができる展示館。パネル展示や熊川宿のジオラマなどがあり家族で楽しめます。当時鯖などを担いだ重さを体験できるコーナーもあります。



青郷駅

徒歩 15 分



見頃: 4月中旬～5月上旬

横津海芝桜 [高浜町]

のどかな田園風景の中で横津海の人たちに大事に育てられている芝桜(4月中旬～5月上旬が見頃)。「リトルドット」や「オーキントンブルーアイ」「多摩の流れ」など8種類の芝桜が約7万本咲き乱れます。4月29日(日)には、イベントも開催されイベント当日は、芝桜の苗のプレゼントやぜんざい、おにぎり特産品などの販売が行われます。また5月6日(日)までの1週間は地場産品の販売も行っております。

小浜駅

徒歩 15 分



見頃: 3月下旬～4月上旬

小浜公園 [小浜市]

150本以上のソメイヨシノが咲きほころ、小浜湾に面した公園です。近隣には重伝建地区に指定された町並みが広がり、散策の休憩にも最適です。見ごろの時期には多くの花見客でにぎわいます。

美浜駅

車で 5 分



見頃: 4月上旬

瑞林寺一本桜 [美浜町]

美浜町早瀬にある瑞林寺横の「一本桜の丘」(福井ふるさと百景認定)にある桜。この丘からは、日本海と三方五湖の一つ久々子湖、昔ながらの漁村風景が一望できるビューポイントで、映画「サクラサク」の舞台にもなった場所です。湖と海と集落の麓と相まって、溜息をつきたくなるほど美しい風景を見せてくれます。形のキレイな一本桜と小高い丘からの景色との調和をお楽しみください。

小浜線でゆく 若狭路 桜の名所

敦賀駅

敦賀駅

バスで6分、下車後
徒歩5分



見頃: 4月上旬～4月中旬

金崎宮 [敦賀市]

南北朝の戦いで金ヶ崎に籠城し、非業の死をとげた、後醍醐天皇の2人の皇子、尊良親王・恒良親王を祀る神社です。春には「千本桜」が咲き乱れ、絶好の花見どころとしても知られています。

花換まつり



「花換えましよう」と声をかけあい、金崎宮を訪れた男女がお互いの桜の小枝を交換することによって、恋心を伝えあったと言われるロマンチックなお祭りです。「花換え」をしたカップルは将来幸せに恵まれると言われています。また、期間中は福娘との花換え、夜桜ライトアップ、花換神事(土日開催)などの催しが行われます。

三方駅

バスで 37 分



見頃: 4月上旬

神子の山桜 [若狭町]

県指定名勝に指定されている山桜。若狭湾の常神半島、神子の東西約1km、南北200mの区域に広がっており、4月上旬には山一面に桜が咲きます。また、その数の多さに地元の人は「千本桜」と呼んでおり、若狭湾と山桜による見事な景観を楽しむことができます。

若狭本郷駅

徒歩 20 分



見頃: 4月上旬

佐分利街道 桜並木 [おおい町]

約8km、600本にもおよぶ桜並木が行く先遥か向こうまで咲き誇り、ほとりを流れる佐分利川のせせらぎ、吹き抜ける春風を感じながら、桜舞う佐分利街道をウォーキングやツーリングで楽しめます。

青郷駅

若狭本郷駅

小浜線に乗って、
若狭路の桜の名所でお花見を
楽しんで！





高浜市場 きな一れ

高浜町で採れた新鮮で安全な農作物や、それらの加工品などを取り扱っています。特産の杜仲茶味や果物を使って作られた自家製ジェラート「高浜食べごろアイス」も人気。

0770-72-3336 9:00~16:00 年末年始・第3水曜 定休



創味居酒屋 酒楽 くら・蔵

月曜と水曜のみランチも楽しめる居酒屋。人気の「唐揚げ定食(680円)」は大ぶりのさくさく唐揚げをポン酢とマヨネーズでいただきます。その他、本物の水晶の鍋でいただく「豚しゃぶ食べ放題(1,000円)」もおすすめ。

営業時間 18:00~24:00 月曜・水曜のみランチあり 11:30~13:30
火曜・第3水曜 定休 0770-72-3507



ギャラリー

駅舎に入っすぐ上を見上げると、美しい高浜の四季を切り取った写真が飾られています。今年2月に始まった取り組みで、町内の写真愛好家の方の作品を年に数回入れ替えて飾っていくそうです。



レンタサイクル

街乗りタイプの電動アシスト自転車も完備。町内の他の駅で乗り捨ても可能。2時間以内300円より。(利用時間9時~22時)



若狭高浜観光協会

高浜駅を降りたら、まずは観光協会を訪れてみよう。高浜町のいいところをたくさん教えてくれます。

レンタサイクルなどの申し込みは
0770-72-1140

Station
Obamasen

若狭高浜駅

多機能スペースを備えた 便利なまちの駅



地域の人々が集う コミュニティ、まちの駅

高浜町宮崎にある若狭高浜駅。小浜線が小浜駅から延伸し、その終着駅として大正10年(1921年)に開業しました。駅のホームは単式ホーム1面1線と島式ホーム2面2線があり、跨線橋で行き来することができます。1番のりばが「下り本線」、2番のりばが「上り本線」、3番のりばが「上り1番線」とされていますが、3番のりばは上下双方の入線・出発・折り返しに対応しており、上下共用副本線となっています。

平成19年(2007年)4月に駅舎を「まちの駅ぶらっとHome高浜」という愛称で複合施設として改築しました。1階にはみどりの窓口と観光協会、2階には多目的室や調理室などを備え、駅ロタリーには、各種イベントができるステージもあり、地域の人々の「やってみたい」を応援する場所にもなっています。

27号線沿いにある若狭高浜駅周辺はスーパーマーケットやドラッグストア、老舗和菓子店などがあり、高浜町の人々でにぎわっています。レンタサイクルもあるので、海のそばの小さな町をぶらっと散策してみてもいいですね。

小浜線ものがたり

vol.02

鉄道遺産の大切さを伝える小浜線鉄道遺産を守る会では、様々なイベントやツアーを通じて子どもたちに鉄道に親しんでもらいました。



小学生が描いた小浜駅給水塔

小浜線鉄道遺産体験ツアー

平成21年9月27日に実施した「小浜線鉄道遺産体験ツアー」には、小浜小学校4年生の生徒と親をはじめ、一般参加の市民ら80名で小浜駅舎、加斗駅舎、十村駅舎を見学、建築された当時の説明を受け鉄道遺産の尊さを深めました。その後、子どもたちには鉄道遺産にちなんだクイズに挑戦してもらい、一生懸命考えながら楽しく知識を深めました。

小浜線にはじめて乗ったという子どもが多く、電車内は楽しい話し声でいっぱい。将来、小浜線の利用促進に結びつくことを期待しました。



開業当時の駅舎が現存する加斗駅と十村駅



クイズに挑戦する子どもたち

小浜駅舎のホーム屋根を支える支柱は鉄道のレールを使用。作られた年号などが刻印されています。

敦賀一長浜間
開業130周年イベント

平成24年に敦賀で開催されたイベントに小浜小学校の4年生の生徒を連れて見学に行きました。移動中の電車内でのふれあいや昼食と一緒に食べることで思い出として鉄道の魅力を思い出してくれることも狙いのひとつです。

参加した
子どもたちが
書いた感想文



めずらしい電車を見学する子どもたち

小浜線鉄道遺産を守る会

会長 榊郷三好さん

小浜駅に残る100年近く前に建てられた蒸気機関車の給水塔の保存活動をきっかけに会を発足。勉強会やイベントを通じて子どもたちに鉄道遺産の大切さを伝え、将来の北陸新幹線小浜開業も見据え、多くの人に小浜線を利用してもらうことを願っています。

自ら編集・発行した冊子



カメレオン食堂



敦賀駅

近代的なデザインが目を引く、交流施設オルパークからすぐの駅前商店街にあります。

敦賀市白銀町 5-29 0770-24-3717
昼 11:30~15:00 (LO15:00)
夜 18:00~22:00 (LO22:00)
月曜定休 (たまに不定休)

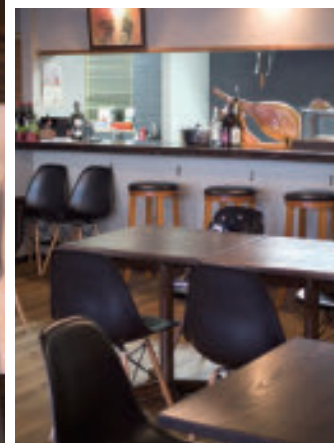

昼も夜も楽しい、
自家製料理が人気の食堂

敦賀駅から徒歩1分。敦賀の地名の由来になった都怒我阿羅斯等つぬがあらしと像や歴史を感じる喫茶店を通り過ぎ、メインストリートの横断歩道を渡ったところにある「カメレオン食堂」。

ご夫婦の夢だった飲食店を奥さんの地元である敦賀にオープンして6年ほどになります。バルのような食堂でありたいとお昼からお酒に合う一品料理も楽しめるおしゃれな食堂です。

お昼はチキンまたはポークから選べる「ワインとハープでマリネしたお肉のグリル」のランチセットがおすすめ。絶妙なハープ使いと焼き加減に箸が止まりません。夜はサルシッチャ(粗挽き肉とスパイスの腸詰め)やポークジャーキーなど自家製の小皿料理が味わえます。

フランス、イタリア、スペインなど各国の文化を融合させたマスターの手料理はワインが飲みたくなるものばかり。たまには車を置いて、おいしい食事とお酒も味わえる電車旅はいかが？

Obamase n



ヒトネタ小浜線

山門の前を電車が！ドラマのロケ地にもなった場所

織田信長の妹であるお市の方の三姉妹の次女、お初が葬られている常高寺。山門の前には小浜線の線路を挟んで石階段があり、NHK連続ドラマ「ちりとてちん」のロケ地にもなりました。山門の前を電車が通り過ぎる珍しい風景を眺めることができます。

小浜駅徒歩15分



ヒトネタ小浜線

旨いもんすごろく i n 小浜

小浜駅徒歩5分

地図とスタンプカードをもらって小浜市まちの駅をスタート。市内の名所を歩いて巡ります。サイコロポイントでサイコロを振ると出た目によって屋台村割引券を進呈。発着地まちの駅では鯖寿司や若狭牛ステーキ井など小浜のグルメが集まります。

日時／5月20日(日)受付9:30スタート10:00 参加費／小学生以下100円中学生以上300円 参加資格4歳以上 定員／300人 問い合わせ 小浜商工会議所0770-52-1040

小浜線

free magazine Obamasen

青い海、古いまち並みと路地裏巡り

高浜町和田

2018
vol 09
AUTUMN

TAKE FREE



ローカル線でいく若狭路のまち

おおい町 佐分利川

- 発行 小浜線利用促進協議会
- 編集・制作 東雲デザイン
- お問合せ 小浜線利用促進協議会事務局
〒917-8585 福井県小浜市大手町6-3 小浜市役所 北陸新幹線・総合交通推進室内 TEL 0770-64-6067

小浜線でいく、 若狭路のまち。

小浜線は、敦賀から東舞鶴までの全長84.3kmを約2時間で結ぶ路線です。海に沿って走る電車の窓からは、若狭の海の風景を思う存分眺めることができ、上中駅周辺では、どこまでも続く緑の田園と山の景色が堪能できます。

この線は多くの海水浴場や三方五湖、国宝明通寺、名勝蘇洞門などの観光地を通り、観光路線としての楽しみもあります。また、その一方で沿線の通勤・通学路線として多くの地元住民に親しまれています。

旅の目的地へ向かう手段は様々ですが、電車ならではの楽しみ方が、実はまだまだ沢山あるはず。ローカル線にゆられて若狭のまちをのんびりゆったりとめぐる旅、そこにはきっと素敵な出会いがあるでしょう。

contents

特集 青い海、古いまち並みと路地裏巡り 高浜町和田…03

Special 小浜線でいく若狭路の水辺スポット…07

Station 鉄道遺産の残る若狭のターミナル駅 [小浜駅]…09

Gourmet [マハナテーブル]…11

Information 電動アシスト自転車で簡単快適に若狭路を巡る。…12

Map 小浜線路線マップ…13



水が透き通って
キレイ！



若狭和田ビーチ

世界に認められたブルーフラッグのビーチ

2016年にアジアで初の国際環境認証である「BLUE FLAG」を取得した和田ビーチ。海水浴場開設期間中の入り口には勲章とも言える青い旗が掲げられています。透き通る遠浅の海と白く広い砂浜は夏には多くの海水浴客で賑わいます。ビーチから望む若狭富士と呼ばれる青葉山は、昼だけでなく夕暮れ時の沈む夕日も絶景です。涼しい風を浴びながら砂浜をゆったりと歩いてみるのもおすすめ。



おしゃれなカフェで
ひと休み



Blue Cafe co.

まるでビーチのような海をイメージしたカフェ。駅からビーチに向かう途中には、ブルーフラッグのビーチのイメージをそのまま持ってきたかのようなカフェがあります。開放的な入り口の壁には鮮やかなブルーで描かれた青葉山。シンプルで広々とした店内は、外とは対照的なゆったりと時間が流れる落ち着いた空間です。

高浜町和田118-30-1 090-8323-4345
11:00-17:00 月曜・第4日曜定休



若狭和田駅

欧風様式のオレンジ色の屋根とアーチ状の入り口が特徴的な若狭和田駅。海岸まで700メートル程で、夏の海水浴シーズンは観光客で賑わいます。

今も昔もずっと海水浴場として賑わってきた和田の街。駅から10分程度歩けば青い海と白い砂浜が広がるビーチにたどり着きます。夏のイメージが強い和田ですが、ひっそりと静かな界限を散策するのもまた楽しい場所です。浜辺から眺める青葉山は季節を問わず絶景だし、昔別荘地だった通りは雰囲気もあって素敵。

細かく張り巡らされた路地裏の散歩道は、ゆつたりのんびりとリラックスして歩いて、まち歩き途中には海を眺めながらランチできたり、ゆつくりとお茶できるカフェもあります。今度の休日は海を眺めに和田まで小浜線で行ってみませんか。



#Seastar

青い海、古い町並みと路地裏巡り
高浜町和田

海まで
歩いてすぐ！



Sai





路地裏散歩
楽しい！



和田の散歩道

海へと向かうノスタルジックな路地裏を散歩



西日本で有数の海水浴の街として栄えた和田には、かつては多くの民宿が建ち並び、今でも営業している宿もあります。海から市街地にかけては、すれ違うのがやっとなぐらいの狭い道がいくつもあり、「和田の散歩道」という道標を目印に歩けば、昔の面影を感じることができます。

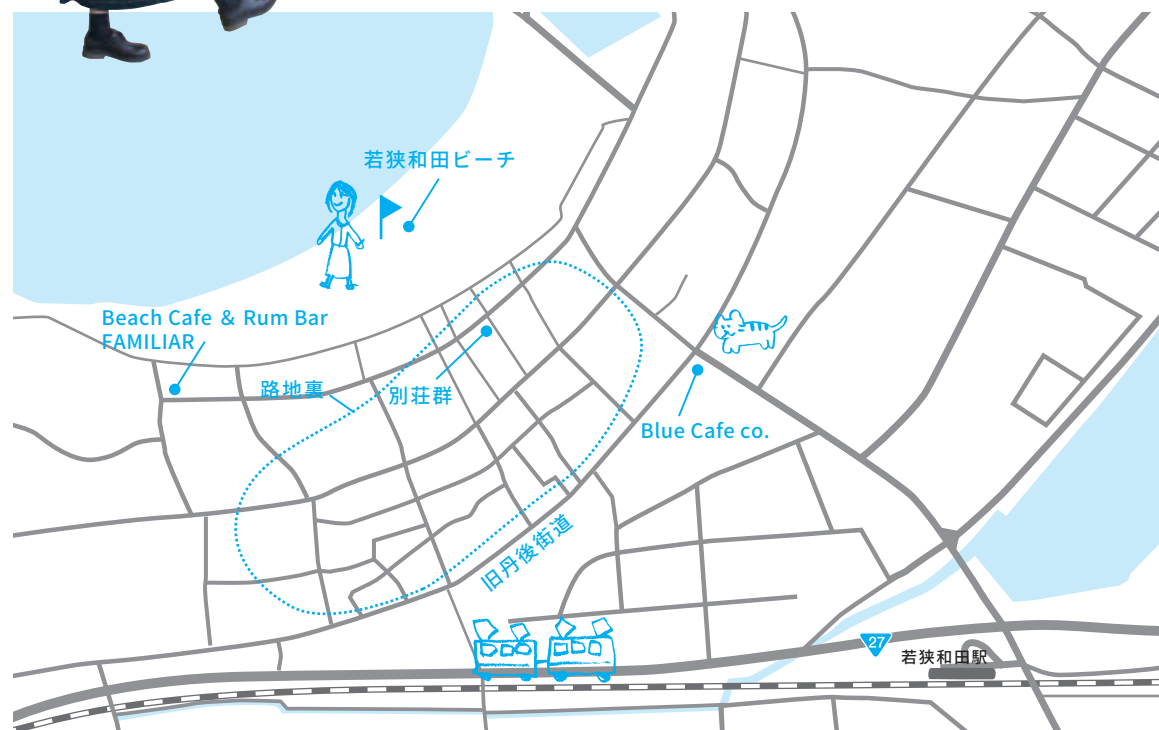

別荘群

どこか洋風な雰囲気も漂う別荘通り

海水浴が盛んだった昭和の中頃、和田は京都の医師や商人の避暑地として知られ、浜辺沿いに多数の別荘が立ち並んでいました。今でもいくつかの建物は当時の面影を漂わせながら残っていて、浜辺沿いの道を情緒ある印象にしています。



古いまち並みが
いい雰囲気！



旧丹後街道のまち並み



商業が盛んだった面影を残す旧丹後街道のまち並み

和田は江戸時代から小浜との交流が盛んで商業が栄えた場所。高浜町の市街地から続く旧丹後街道には、大きな商家が軒を連ねていました。路地裏散策を合わせて当時の雰囲気が残るまち並みを歩くのもおすすめです。

Beach Cafe & Rum Bar FAMILIAR

昼も夜も絶景！ビーチを眺めるリゾートカフェ



目の前がビーチの絶好のロケーション。店内の大きな窓からは青い海と白い砂浜が広がります。海を眺めながらのランチもおすすめで、週替わりのプレートランチは品数もボリュームも大満足。夜にはバーとして地元の人の集まる人気のお店です。
高浜町和田110-26-3 0770-72-6630 11:00-24:00 水曜定休

東小浜駅

車で10分



不動の滝 [おおい町]

おおい町父子の集落の奥にひっそりとある神秘的な滝。滝脇には祠があり、地域の信仰の滝であることが分かります。滝の周辺は「ふるさと小公園」として整備され、散策道や休憩所、バーベキュー場もあり家族で気軽に立ち寄ることもできます。滝の側では、地下水を汲み上げ飲用できる「滝水(たきみ)ひめ」と呼ばれる冷たい水で喉を潤おせます。

美しい滝を眺め、鳥のさえずりを聞きながら、森の中で涼を求めに多くの人が訪れます。

若狭高浜駅

車で7分



城山公園 [高浜町]

室町時代に築城された高浜城の跡地である城山公園には、高浜町の名勝「明鏡洞」や広い芝生広場があり、公園内には遊歩道が整備されています。遊歩道を歩くと、さまざまな奇岩や若狭湾などの眺望が楽しめる展望台があります。また、「日本の夕日百選」に選ばれており、青葉山に沈む美しい夕日を鑑賞できます。釣りも楽しめるスポットで、さまざまな遊び方ができます。

鵜の瀬 [小浜市]

名水百選にも選ばれている鵜の瀬は、毎年3月2日に奈良東大寺二月堂への「お水送り」の送水神事が行われる場所。遠敷川へ注がれたお香水は10日かけて東大寺の「若狭井」に届くと言われています。

広い河原が広がる川縁には、穏やかな流れの遠敷川が流れ、冷たい水と戯れることができます。周辺は鵜の瀬公園として整備されていて、芝生広場や石畳など趣きのある景観が広がります。川をまたぐ鵜の瀬橋には、中央部にテラスが設けてあり、ここからの眺めは格別です。

若狭本郷駅

車で24分



美浜駅

車で18分



瓜割の滝 [若狭町]

若狭町天徳寺境内奥に位置する「瓜割の滝」は、山間の谷間から湧き出るきれいなわき水で、一年を通じて水温が変わらず、夏でも水につけておいた瓜が割れるほど冷たいことから、その名前がつけられました。

緑に囲まれた小道を奥へと進むと、次第に水の流れが聞こえ、涼やかな空気に包まれます。小さな滝は辺りの緑と合わさって、とても厳かな景色を見せてくれます。近くにある「名水の里」では、この水で冷やされた名物くずまんじゅうを買い求めることもできますし、給水所では名水百選に選ばれている美味しい水をもとめて多くの人が訪れます。

黒河溪谷 [敦賀市]

敦賀市の南部に位置し、南は滋賀県マキノ町に通じる黒河(くろこ)溪谷。「緑のダム」とも呼ばれるブナ林などの林の土で蓄えられた雨水が下流を潤し動植物にも恵まれ、四季を通して私たちの目を楽しませてくれます。

夏にはバーベキューや川遊びを楽しむ家族連れも見られるが、秋の紅葉も大変美しいことは意外と知られていません。まさに知る人ぞ知るスポットです。

西敦賀駅

車で20分



溪流の里 [美浜町]

美浜町を南北に流れる耳川の上流にある、自然の川を利用して作られた全長2.2キロの溪流釣り場。近くの養殖場で育てたアマゴやイワナ、ニジマスなどを放流した川で、涼しい風につつまれて、優しい水音を聞きながら、のんびりと釣りを楽しむことができます。釣った魚をその場で焼いて食べられるバーベキュー設備も完備されています。

つかみ取り専用もあって、子ども達も楽しめるので、自然の良さを家族で体験するのにおすすめの場所です。

上中駅

車で15分

小浜線でいく
若狭路の水辺スポット

暑さから逃れて、マイナスイオンたっぷりの水辺の場所で過ごすのはいかが。水のきれいな若狭ならではの、緑に囲まれた川や滝を訪れてみませんか。



SL給水塔

大正6年(1917年)に十村・敦賀間が開業し、5年後に全線開通した小浜線。開業からおよそ100年。小浜駅には残る給水塔は蒸気機関車に欠かせない大量の水を補給するためのもの。ホームからレトロなレンガ造りの姿を眺めることができます。



ホーム

改札前のホーム上屋を支える支柱は、戦時中の鉄が貴重だった時代に線路で使った古いレールを再利用したものです。よく見ると作られた年号などが刻まれたものもあります。



レストラン プティ・プラージュ

駅改札を出てすぐのレストラン「プティ プラージュ」。名古屋やフランスで経験を積んだ小浜出身のオーナー・三宅さんが腕をふるう料理はスペイン産の生ハムやオランダ産のホワイトアスパラガスなど、世界の美味しい旬の食材も積極的に取り入れています。秋冬のおすすめはフランス産カモ肉。ホームに入ってくる電車を眺めながら、ゆっくりと美味しい料理を。



小浜市駅前町1-1 080-2956-3631
11:30~22:00 (ランチLO 13:30、ディナーLO 21:30) 日・祝定休

若狭おばま観光案内所

小浜観光の拠点として観光情報などを得ることができます。観光の足としてレンタサイクルの貸し出しも行っていますが、新しく導入されたスポーツタイプの電動アシスト付き自転車でより遠くまで行けるようになりました。
TEL.0770-52-2082



Station

Obamasen

小浜駅

鉄道遺産の残る
若狭のターミナル駅



小浜線の中間に位置する小浜駅は敦賀駅に次ぐ大きな駅で、若狭観光の拠点のひとつになっています。構内には売店やレストラン、駅舎となりには観光案内所などがあり、観光客や通勤通学の人での出入りが絶えない賑やかな駅です。駅前からは、小浜市内を巡るバスや滋賀今津へ向かう路線バス、大阪に向かう高速バスなどが発着し、各地へ向かう旅の拠点として多くの人に利用されています。鯖の養殖場へ向かうバスには、鯖ラッピングが施されています。

電動アシスト自転車で 簡単快適に若狭路を巡る

小浜線の主要6駅に、貸し出し用の電動アシスト自転車が配備されました。

街乗りタイプの「PAS」とスポーツタイプの「YPJC」がレンタルできます。

小浜線で電車の旅を満喫しながら、レンタサイクルでゆったりと若狭の自然やまち並み、グルメやスイーツを楽しんでみませんか。



日引棚田



明通寺



気比の松原



道の駅 名田庄



三方五湖



熊川宿

YPJC
PAS

用途に合わせて自転車をチョイス！
電動アシスト自転車

ヤマハ発動機
PAS

ゆったりと街
を走れる、カ
ワイイ電動ア
シスト自転車



ヤマハ発動機
YPJC

アクティブに楽
しめる、スポー
ツタイプの電動
アシスト自転車



電動アシスト自転車がレンタルできる駅

敦賀駅
敦賀観光案内所
TEL.0770-21-8686

PAS

美浜駅
若狭美浜観光協会
TEL.0770-32-0222

PAS

YPJC

三方駅
若狭町社会福祉協議会
TEL.0770-45-1661

YPJC

上中駅
JR上中駅
TEL.0770-62-0013

PAS

東小浜駅
小浜市サイクリングセンター
TEL.0770-56-1132

PAS

小浜駅
若狭おばま観光案内所
TEL.0770-52-2082

PAS

YPJC

若狭本郷駅
おおい町観光協会
TEL.0770-77-1734

PAS

若狭和田駅
JR若狭和田駅
TEL.0770-72-0101

PAS

若狭高浜駅
ぶらっとHome高浜
TEL.0770-72-1140

PAS

青郷駅
JR青郷駅
TEL.0770-72-0306

PAS

マハナテーブル

三方郡美浜町佐田 55-8-1 0770-47-6567

ランチ 11:00~14:00 (L.O.13:30)

カフェ 11:00~16:00 (L.O.15:30)

ディナー 18:00~23:00 (L.O.22:30)

定休日：火曜日



東美浜駅

のどかな田園風景の中にぼつ
んと佇む無人駅。アニメのモ
デルとしてマニアには有名。

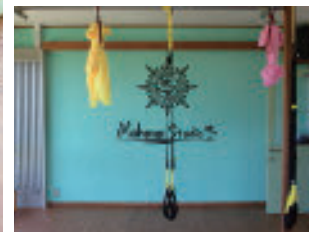

絶景を臨む
カフェレストラン

東美浜駅から車で5分ほどの海沿いにある「マハナテーブル」。水晶浜から続く美しい海を真裏に臨み、その景色は店内どこからでも眺めることができます。マハナはタヒチ語で太陽を意味し、ここに訪れた人が皆、元気に、笑顔になれるようにと願いが込められているんだとか。

オープンと同時に続々とお客さんで賑わうランチ。野菜を中心に栄養バランスも考えられたお食事プレートが人気です。この日のランチは海老団子をメインに、しそジュース、7つのお惣菜、お味噌汁、雑穀米と種類豊富。保存料や添加物は一切使っていません。雑穀米に使用している米はオーナーのお父さんが作る、通称「親父米」。これからの季節は新米も楽しめます。

9月下旬には、ヨガやTRXなどができるスタジオもオープン。美しい海に沈む夕陽を眺めながらココロもカラダも整えるひとときを過ごしてみては。

Obamasen



ヒトネタ小浜線

きのこの森

平成29年4月にリニューアルオープンして芝生広場が1.7倍に拡大しました。シンボルのきのこタワーは爽やかな風と自然豊かな眺望が楽しめ、全長460mのビッグスライダーや人工芝のソリ用ゲレンデなどの遊具が充実しています。また、チームラボプロデュースの映像体験施設も新設され、自分が描いた絵が動き出す「お絵かきタウン」や「小人が住まうテーブル」が体験できます。

福井県大飯郡おおい町鹿野42-27 TEL.0770-78-1713 営業時間／9:00～17:00 休園日／毎週月曜日



小 浜 線

free magazine Obamasen

北陸道の総鎮守

氣比神宮と神楽通り

2019
vol 10
SPRING

TAKE FREE



ローカル線でいく若狭路のまち

高浜町 青郷駅近く

- 発行 小浜線利用促進協議会
- 編集・制作 東雲デザイン
- お問合せ 小浜線利用促進協議会事務局
〒917-8585 福井県小浜市大手町6-3 小浜市役所 北陸新幹線・総合交通推進室内 TEL 0770-64-6067

小浜線でいく、 若狭路のまち。

小浜線は、敦賀から東舞鶴までの全長84.3kmを約2時間で結ぶ路線です。海に沿って走る電車の窓からは、若狭の海の風景を思う存分眺めることができ、上中駅周辺では、どこまでも続く緑の田園と山の景色が堪能できます。

この線は多くの海水浴場や三方五湖、国宝明通寺、名勝蘇洞門などの観光地を通り、観光路線としての楽しみもあります。また、その一方で沿線の通勤・通学路線として多くの地元住民に親しまれています。

旅の目的地へ向かう手段は様々ですが、電車ならではの楽しみ方が、実はまだまだ沢山あるはず。ローカル線にゆられて若狭のまちをのんびりゆったりとめぐる旅、そこにはきっと素敵な出会いがあるでしょう。

contents

特集 北陸道の総鎮守、氣比神宮と神樂通り [敦賀駅]…03

Special 懐かしいまち並みを探して、小浜線でいく。…07

Station ホームからの絶景、若狭湾を望む駅 [美浜駅]…09

Gourmet 古いまち並みに佇むランチが評判の古民家カフェ [小浜駅]…11

Information 電動アシスト自転車で簡単快適に若狭路を巡る。…12

Map 小浜線路線マップ…13

敦賀

北陸道の総鎮守、 氣比神宮と神楽通り

日本三大大鳥居の一つがある神社としても知られる氣比神宮は、松尾芭蕉も「奥の細道」で訪れたという由緒ある神社。門前の神楽通りには、昔ながらの老舗の店が軒を連ねます。厳かな氣比神宮を参拝して、神社にちなんだ名物グルメを楽しんで。



格式高い、歴史ある神社

氣比神宮は越前國一之宮でもあり、北陸道の総鎮守ともされる格式の高い神社。境内には厳かな空気が流れています。主祭神の伊奢沙別命（いざさわけのみこと）は御食津大神（みけつのおおかみ）とも称される氣比神宮にのみ祀られている神様。「古事記」には敦賀から朝廷に海産物などの食物が奉られていたと記されています。

松尾芭蕉も訪れた氣比神宮

松尾芭蕉は「おくのほそ道」の旅で、中秋の名月の前夜に敦賀を訪れています。敦賀での月見と氣比神宮への参拝を楽しみにしていたという芭蕉ですが、当日はあいにくの雨。中秋の名月が見れなかった芭蕉は変わりやすい北陸の空模様を憂い、「名月や北国日和定めなき」の句を残しました。



日本三大木造鳥居の一つ

氣比神宮のシンボルである大鳥居は、全高11mの木造鳥居で国の重要文化財に指定されています。広島県の厳島神社と奈良県の春日大社と並び、日本三大木造鳥居の一つとして知られています。参拝の際には、境内の緑を背景に、厳かに朱色にそびえる大鳥居が迎えてくれます。

氣比神宮
敦賀市曙町11-68 TEL.0770-22-0794

パワースポット「氣比の長命水」

氣比神宮のパワースポットとして知られる「長命水」。亀の口から湧き出る霊水は、「一口飲めば、健康でいられる」という言い伝えがあります。この「長命水」は氣比神宮の造営中に突然湧き出したと伝えられていて、無病息災・延命長寿にご利益がある神水として信仰されています。



敦賀駅

北陸新幹線の2023年敦賀開通に向けて急ピッチで工事が進む敦賀駅。ホーム後方には新幹線のホームの工事が見えます。それに先立ち2015年に誕生した敦賀駅交流施設オルパークにある観光案内所では、敦賀観光の様々な情報が入手でき、レンタサイクルもここで貸し出しています。

松本零士モニュメント 駅前から始まる商店街には、銀河鉄道999や宇宙戦艦ヤマトなどで知られる松本零士作品のモニュメントが点在しています。アニメ作品に登場する色々なシーンを楽しみながらまち歩きを楽しんで。





氣比神宮にちなんだ名物丼でランチ

氣比神宮の大鳥居からすぐの場所にある和食割烹料理のお店。地元敦賀でとれる新鮮な魚介と安心安全な野菜を使い、京都祇園で培われた技から生まれる料理は絶品。ランチには氣比神宮の愛称「けいさん」にちなんだ、国産鶏むね肉の和風天丼「鶏(けい)さん丼」がおすすめ。

御影堂前 お料理 やまとも

営／11:30～14:00、17:30～21:00(L.O.) 休／日曜日
敦賀市神楽1丁目1-6 TEL.0770-25-8716

地元で古くから愛される伝統の味

地元では「天清(てんせい)の酒万寿」と長く親しまれ続けている酒まんじゅうや皮ようかんを製造販売しているお店。なかでも自家製の酒種を使って発酵させる古くから伝わる製法を今も大切に守って製造する「酒万寿」は、ほんのりと甘い酒の香りがクセになる地元の人の懐かしの味。

天清酒万寿店

営／9:00～18:00 休／不定休
敦賀市神楽1丁目4-9 TEL.0770-22-0296



年中食べられる名物「長命水ようかん」

長年にわたり地元で愛されている和菓子店。森本といえば「氣比の長命水」にあやかって名付けられた「長命水ようかん」が有名。福井では一般的に冬のお菓子ですが、ここ森本では一年中販売されています。季節に合わせたお菓子も豊富で選ぶのも楽しみです。

御菓子司 森本

営／7:30～18:00 休／無休
敦賀市神楽1丁目2-23 TEL.0770-22-0329

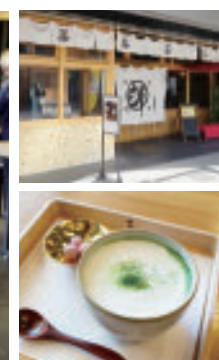

モダンなお茶屋カフェで抹茶スイーツ

長年地元で親しまれてきた老舗のお茶屋がリニューアル。「中道源蔵茶舗」として、新しく現代的に生まれ変わりました。店内では、厳選した12種類のオリジナルお茶をおしゃれなパッケージで販売。喫茶スペースでは、最高級の抹茶を使用した「お濃茶パフェ」や「お濃茶ソフト」が女性に大人気。

中道源蔵茶舗

営／9:00～18:00(土日10:00～) 休／月曜日
敦賀市神楽1丁目1-8 TEL.0770-22-4507

職人の和菓子作りを見ながらほっと一息

氣比神宮の門前で昔から店を構える老舗和菓子店「小堀菓舗」が、参拝客をもてなすために新しくオープンした和菓子工房。氣比神宮にちなんで考案した和菓子「氣比団子」と「日之出餅」は、店内に設けられた休憩スペースでも味わえます。ガラス張りの工房で、職人の和菓子作りの様子を見学することもできます。

小堀日之出堂

営／10:00～16:00 休／火曜日
敦賀市神楽1丁目2-34 TEL.0770-21-0141

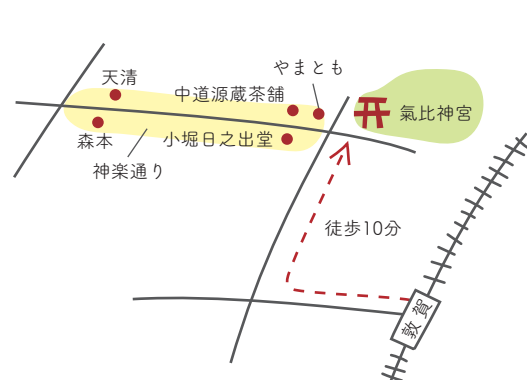
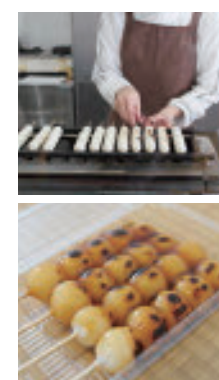

懐かしいまち並みを探して、小浜線でいく。

若狭路は京都に近く、朝廷に食物を献上する御食国（みけつくに）だった場所。また、日本海に面し重要な港もあり、北前船の寄港地としても栄えた歴史的にも重要な地域でした。当時の面影を残す多くの懐かしい情緒あるまち並みがあります。



01 敦賀博物館通り



02 小浜三丁町



03 おおい町名田庄



06 高浜町和田の散歩道



05 美浜町早瀬



04 鯖街道熊川宿

06

高浜町和田の散歩道

若狭和田駅 から徒歩5分

西日本で有数の海水浴場として賑わった和田には、かつて多くの民宿や関西の財界人の別荘が建ち並ぶ場所でした。海岸から市街地へは、すれ違うのがやっとなぐらいの細い路地が走り「和田の散歩道」という道標を目印に歩けば、懐かしい風景に出合えます。

05

美浜町早瀬

美浜駅 から自転車車で30分

三方五湖のなかでも若狭湾とつながる湖のうちの一つでもある久々子湖。隣接する早瀬は小さな漁村ですが、かつて北前船の寄港地として商工業の町としても栄え、狭い路地のまち並みには、往時の面影を忍ばせる蔵や建物があります。映画「サクラサク」のロケ地としても知られています。

04

鯖街道熊川宿

上中駅 から自転車車で20分

その昔、大量に水揚げされた若狭湾の鯖を都に運ぶ道は「鯖街道」と呼ばれるようになり、その中継地として栄えた「熊川宿」。通りには、昔ながらの趣のある建物が今も残り、情緒のある懐かしいまち並みを散策することができます。地元名産品の熊川葛を使ったグルメもおすすめ。

03

おおい町名田庄

若狭本郷駅 から車で30分

若狭と京都を結ぶ周山街道は、かつて魚介や塩を都に運んだ道のひとつ。陰陽師の安倍晴明ら安倍氏の子孫である土御門家が、京都からこの地に移り陰陽道の流れを受け継いでいることで知られています。道の駅「名田庄」では当時の風景を再現した藁葺きの家が見られます。

02

小浜三丁町

小浜駅 から自転車車で10分

かつて茶町だった三丁町は、国の重要伝統的建造物群保存地区に指定される小浜西組地区のなかでも、往時の面影を色濃く残す場所。狭い路地にベンガラ格子の家が軒を連ねます。最近では、古い町屋を改修したゲストハウスやカフェなどができ、注目のスポットになりました。

01

敦賀博物館通り

敦賀駅 から自転車車で10分

明治から戦前にかけて、銀行や郵便局、公設市場や百貨店など立ち並び多くの人が行き交った敦賀の商業の中心地だった場所。当時の賑わいを残そうとリニューアルしてカフェや雑貨店がオープン。市立博物館を中心に新たな観光スポットとして生まれ変わりました。

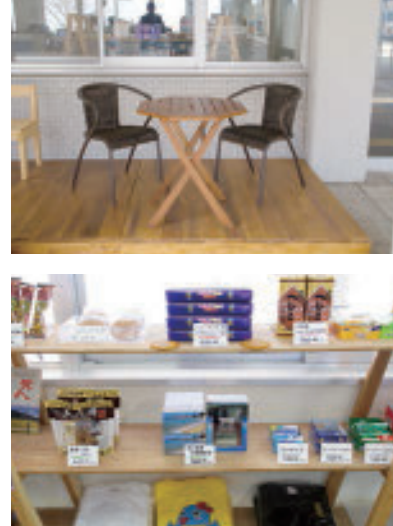

若狭美浜観光協会
美浜町松原35-7 JR美浜駅内 TEL.0770-32-0222 受付時間 8:30～17:15



美浜のおみやげに
人気です！

人気のゆるキャラ「へしこちゃん」グッズも買える
美浜駅構内にある若狭美浜観光協会では、観光案内、レンタサイクルの貸し出し、お土産品の販売などを行なっています。なかでも美浜町のゆるキャラ「へしこちゃん」のオリジナルグッズはTシャツやピンバッチなど種類も充実していて旅の記念に最適です。

電動アシスト自転車で
楽々サイクリング



レンタサイクルで遠くまで足をのばして

観光協会でレンタサイクルを貸し出していて美浜駅からサイクリングが楽しめます。三方五湖には湖の周りを一周できるサイクリングコースも整備されていて、アクティブな旅が楽しめます。海のイメージの美浜ですが、山中の新庄地区も溪流釣りやジビエ料理のカフェなどスポットが充実。好みに合わせたサイクリングを楽しんで。



線路沿いを飾る色とりどりの花

美浜駅構内や線路沿いには花壇や鉢植えの花が多く飾られていることに気づきます。これらの花は市民団体の方が、毎年定期的に花を生けたり、水やりをしたり、愛情を込めて育てています。

Station

Obamasen



MIHAMA STATION

美浜駅

ホームからの絶景、
若狭湾を望む駅

小浜線の駅の中で唯一ホームから海が見える美浜駅。その景色の美しさは電車を待つ時間も忘れてしまうほど。周辺には水晶浜やレインボーライン、三方五湖など若狭観光の人気スポットを抱え、一年を通じて多くの観光客が乗降する駅です。



電動アシスト自転車で 簡単快適に若狭路を巡る

小浜線の主要駅に、貸し出し用の電動アシスト自転車が配備されました。
街乗りタイプの「PAS」とスポーツタイプの「YPJC」がレンタルできます。
小浜線で電車の旅を満喫しながら、レンタサイクルでゆったりと若狭の自然やまち並み、
グルメやスイーツを楽しんでみませんか。



日引棚田



明通寺



気比の松原



三方五湖



道の駅 名田庄



三方五湖



瓜割の滝

YPJC
PAS

用途に合わせて自転車をチョイス！
電動アシスト自転車

ヤマハ発動機
PAS

ゆったりと街
を走れる、カ
ワイイ電動ア
シスト自転車



ヤマハ発動機
YPJC

アクティブに楽
しめる、スポー
ツタイプの電動
アシスト自転車



電動アシスト自転車がレンタルできる駅

敦賀駅
敦賀観光案内所
TEL.0770-21-8686

PAS

美浜駅
若狭美浜観光協会
TEL.0770-32-0222

PAS

YPJC

三方駅
若狭町社会福祉協議会
TEL.0770-45-1661

YPJC

上中駅
JR上中駅
TEL.0770-62-0013

PAS

東小浜駅
小浜市サイクリングセンター
TEL.0770-56-1132

PAS

小浜駅
若狭おばま観光案内所
TEL.0770-52-2082

PAS

YPJC

若狭本郷駅
おおい町観光協会
TEL.0770-77-1734

PAS

若狭和田駅
JR若狭和田駅
TEL.0770-72-0101

PAS

若狭高浜駅
ぶらっとHome高浜
TEL.0770-72-1140

PAS

青郷駅
JR青郷駅
TEL.0770-72-0306

PAS

三丁町ながた ナガタカフェ

小浜駅から徒歩10分

小浜市小浜香取14
TEL.0770-52-0664
営業時間／11:00～18:00
(宿泊客のある時は15:00まで)
休／日曜日



小浜駅

小浜線の中に位置する小浜駅は敦賀駅に次ぐ大きな駅で、若狭観光の拠点のひとつになっています。

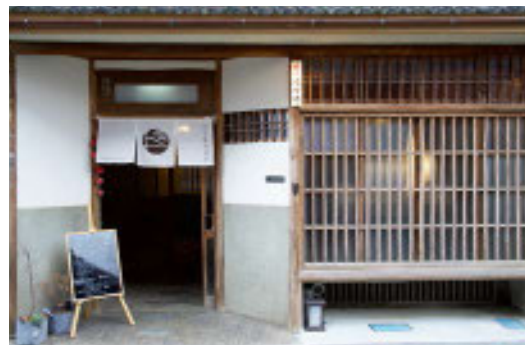

古いまち並みに佇む
ランチが評判の古民家カフェ

小浜三丁町は、昔ながらの古い町家が今も軒を連ね、風情あるまち並みが人気の通り。その一角にもと料亭だった建物を改修してゲストハウスとしてオープンした「三丁町ながた」があります。

「ナガタカフェ」は建物の1階でオーナーの永田さんが、地元の人々の憩いの場所を作りたいと始めたカフェ。もともと料理が好きで飲食店で働いた経験もある永田さんが作るランチが評判で、3部屋あるお座敷は、いつも地元の女性客でいっぱい。人気のランチは、旬の食材を使用した野菜多め。今、自分が食べたいものをすべて手作りで週替わりで提供しています。4～5種類のおかずにご飯と汁物にコーヒーまでついて1、200円。余裕があれば+150円で手作りケーキも食べられます。同じものをなるべく作らないように心がけているので、毎週末でも同じメニューには当たらないそう。

お客は小さな子どもを持つ主婦の方から年配の女性、最近ではスーツ姿のサラリーマンの男性も目にするようになりました。永田さんの手料理を目当てに通う人は日毎に増えています。

Obamasen



ヒトネタ小浜線

小浜線バックナンバーはウェブで！

毎号小浜線の情報を発信する本冊子「小浜線」の過去に発行したバックナンバーがウェブサイトで見られるようになりました。見逃したおすすめの若狭情報をチェックしてみてください！
<http://www.obamasen.com>



ヒトネタ小浜線

若狭路 ONE DAY TRIP

レンタサイクルを利用して若狭路を旅するモデルコースを掲載した冊子が小浜線別冊として発行されました。若狭路の全市町から今おすすめのスポットをめぐり、美味しいものを食べるコースを紹介！
 小浜線主要駅の観光案内所で入手できます。webでも公開中。 <http://www.obamasen.com>